

# STATISTISCHE BEZIRKE

Strukturdaten 2022

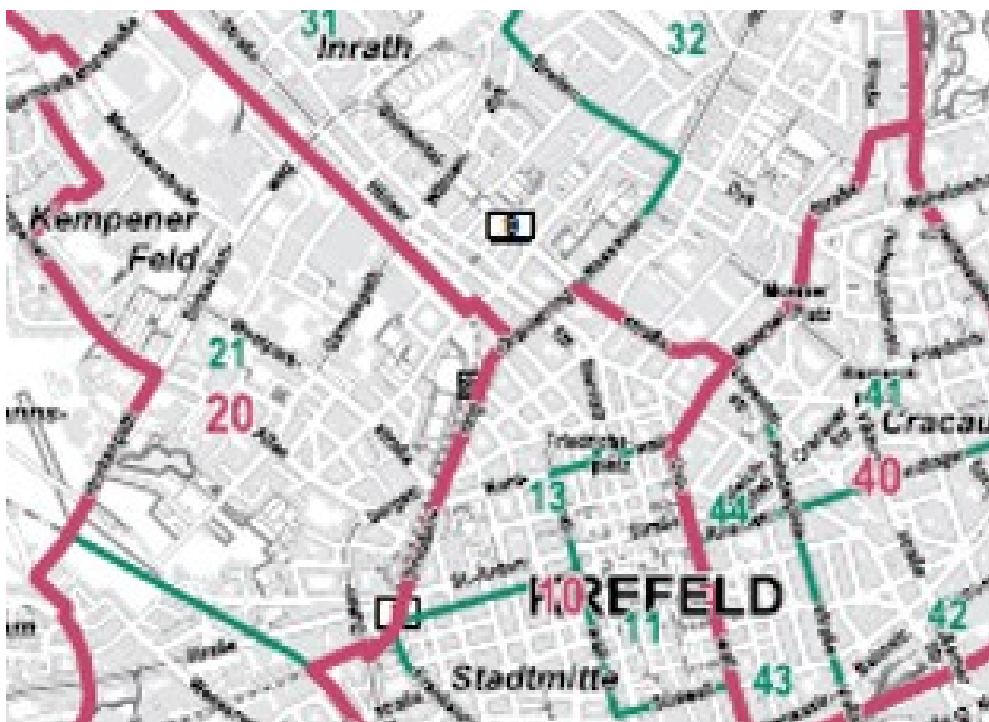

**Kontakt:**

Telefon: 02151 / 861479

Telefax: 02151 / 861360

E-mail: [statistik@krefeld.de](mailto:statistik@krefeld.de)

Internet: <https://www.krefeld.de/de/buergerservice/daten-fakten/>



Kostenloser Download als PDF-Dokument über die Homepage

Nachdruck (auch auszugsweise) nur mit Quellenangabe gestattet

## **EINFÜHRUNG**

Das Stadtgebiet der kreisfreien Stadt Krefeld ist untergliedert in 45 statistische Bezirke.

Die folgenden Datenblätter enthalten eine Darstellung jedes einzelnen Bezirks anhand ausgewählter statistischer Daten, Kennzahlen und Strukturindikatoren zu den Sachgebieten Bevölkerung, Arbeitsmarkt, Soziales und Wohnen.

Hierdurch erhält der Nutzer detaillierte kleinräumige Informationen zu Bevölkerungs- und Haushaltsstrukturen, Zu- und Fortzügen, Geburten und Sterbefällen, Einwohnern mit Migrationshintergrund, Wohngebäuden, sozialversicherungspflichtig Beschäftigten am Wohnort, Arbeitslosen und Empfängern von Transferleistungen.

Um einen schnellen Überblick zu ermöglichen, ist jeder einzelne statistische Bezirk jeweils mit den Vergleichswerten zur Gesamtstadt aufgeführt. Damit sind die Bezirke sowohl untereinander als auch mit der Gesamtstadt vergleichbar.

Ausnahmen bilden lediglich die statistischen Bezirke 091 Hülser Berg, 191 Orbroich/Hülser Bruch und 195 Hülbusch, die aufgrund ihrer geringen Einwohnerzahlen zusammen mit dem Bezirk 192 Roßmühle/Steeg bzw. 193 Flöthbach/Plankerdyk aufgeführt sind.

Das Glossar beinhaltet neben Begriffsdefinitionen auch Angaben zu den einzelnen Datenquellen und –ständen. Die Fortschreibung erfolgt jährlich.

- 010 Stadtmitte
- 011 Vier Wälle
- 012 Südring
- 013 Stadtgarten/Drießendorf
- 014 Hammerschmidtplatz
- 020 Kempener Feld/Baackeshof
- 021 Kempener Feld
- 022 Baackeshof
- 030 Inrath/Kliedbruch
- 031 Inrath
- 032 Kliedbruch
- 040 Cracau
- 041 Cracau
- 042 Schinkenplatz
- 043 Stephanplatz
- 044 Bleichpfad
- 050 Dießem/Lehmheide
- 051 Dießem
- 052 Lehmheide
- 060 Benrad-Süd
- 061 Gatherhof
- 062 Lindental/Tackheide
- 070 Forstwald
- 071 Forstwald
- 080 Benrad-Nord
- 081 Benrad-Nord
- 090 Hülser Berg
- 091 Hülser Berg
- 100 Traar
- 101 Traar-West
- 102 Traar-Ost
- 110 Verberg
- 111 Verberg
- 120 Gartenstadt
- 121 Gartenstadt
- 122 Elfrath
- 130 Bockum
- 131 Stadtwald
- 132 Sollbrüggen
- 133 Tierpark
- 140 Linn
- 141 Linn
- 150 Gellep-Stratum
- 151 Gellep-Stratum
- 160 Oppum
- 161 Oppum
- 162 Oppum-Süd
- 170 Fischeln
- 171 Stahldorf
- 172 Königshof-West
- 173 Königshof
- 174 Niederbruch
- 175 Fischeln-Ost
- 176 Fischeln-West
- 180 Uerdingen
- 181 Hohenbudberg
- 182 Uerdingen-Markt
- 183 Uerdingen-Stadtpark
- 190 Hülser
- 191 Orbroich/Hülser Bruch
- 192 Roßmühle/Steeg
- 193 Flöthbach/Plankerdyk
- 194 Hülser-Ortskern
- 195 Hülbusch

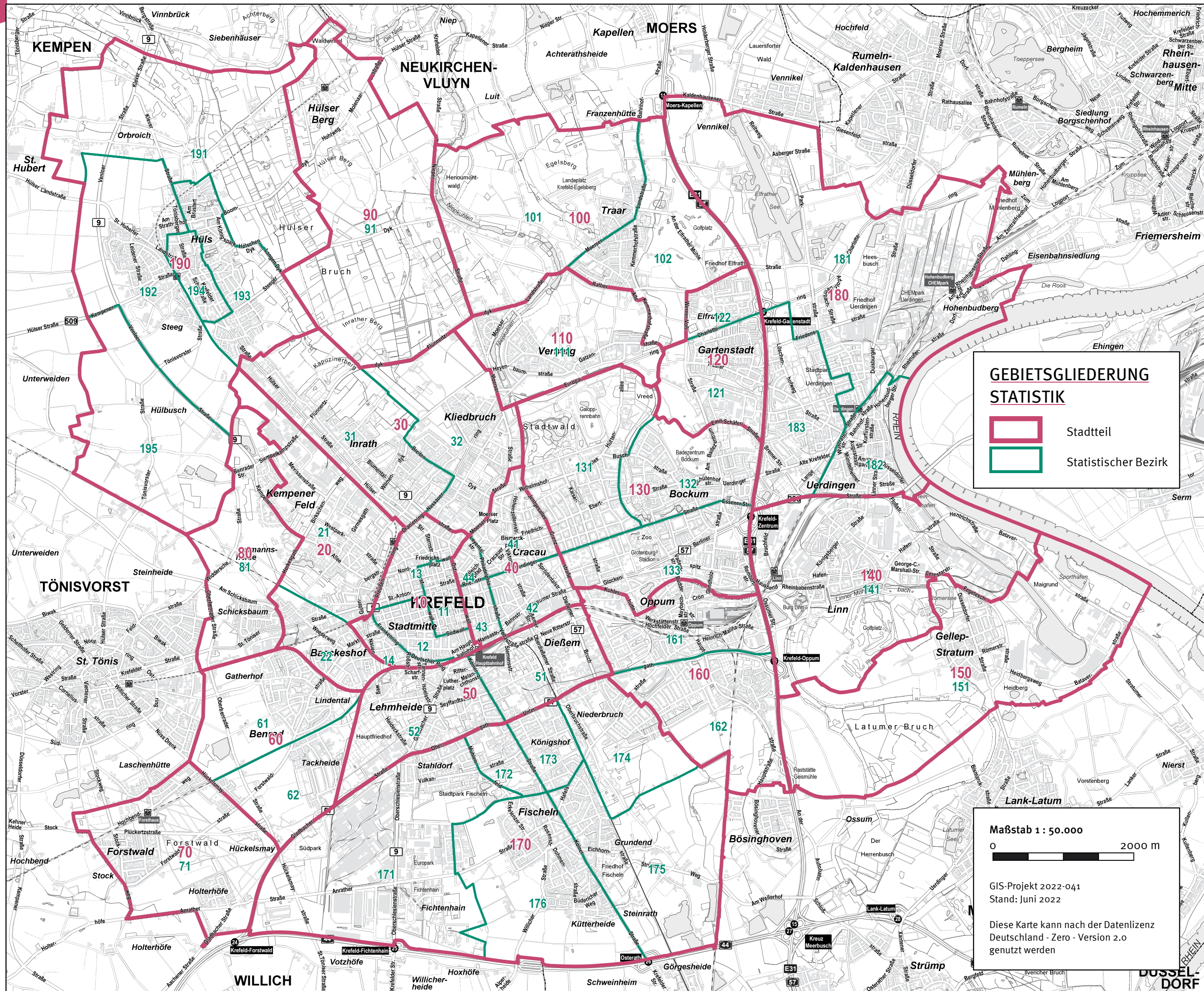

**GEBIETSGLIEDERUNG**  
**STATISTIK**

Stadtteil

Statistischer Bezirk

**Maßstab 1 : 50.000**

0  2000 m

GIS-Projekt 2022-041  
Stand: Juni 2022

Diese Karte kann nach der Datenlizenz  
Deutschland - Zero - Version 2.0  
genutzt werden

# BEGRIFFSERKLÄRUNGEN/GLOSSAR

## **Altenquotient**

Anteil der Einwohner, die 65 Jahre und älter sind, bezogen auf die erwerbsfähigen Einwohner im Alter von 18 bis 64 Jahren. Ein Wert von 40 sagt zum Beispiel aus, dass 100 Personen im erwerbsfähigen Alter 40 Senioren gegenüberstehen. Der Indikator gibt Anhaltspunkte, in welchem Umfang der erwerbsfähigen Bevölkerung Versorgungskosten für die ältere Generation entstehen können. In der Zeitreihe bildet er den Prozess der demografischen Alterung der Bevölkerung ab.

## **Altersdurchschnitt**

Durchschnittliches Lebensalter aller Einwohner. In der Zeitreihe gibt der Indikator einen ersten Hinweis auf den Fortschritt des Alterungsprozesses der Bevölkerung. Eine weitergehende Interpretation ist allerdings nur in Kombination mit anderen Indikatoren (z. B. Altenquotient) möglich.

## **Arbeitslose**

Laut 3. Sozialgesetzbuch (SGB III) gelten Personen als arbeitslos, die nicht in einem Beschäftigungsverhältnis stehen, eine versicherungspflichtige Beschäftigung suchen, den Vermittlungsbemühungen der Agentur für Arbeit zur Verfügung stehen und sich arbeitslos gemeldet haben. Datenstand ist der 31.12.2022; Quelle ist die Statistik der Bundesagentur für Arbeit.

## **Arbeitslosenquote (kleinräumig)**

Wegen der im Vergleich zur Arbeitsmarktstatistik nicht zur Verfügung stehenden Bezugsgröße für innerstädtische statistische Bezirke bzw. Stadtteile liegt der Berechnung als Näherungswert die Zahl der Einwohner im erwerbsfähigen Alter in den Bezirken/Stadtteilen zugrunde.

## **Beschäftigungsquote**

Die Beschäftigungsquote setzt die Anzahl der sozialversicherungspflichtig Beschäftigten am Wohnort in Relation zur Anzahl der Einwohner im erwerbsfähigen Alter von 18 bis unter 65 Jahren.

## **Bevölkerungsbewegungen**

Die natürliche Bevölkerungsbewegung beschreibt den Einfluss von Geburten bzw. Sterbefällen auf die Bevölkerung insgesamt. Hierbei wird der natürliche Saldo aus Geburten und Sterbefällen ins Verhältnis zur Gesamtbevölkerung gesetzt und gibt Informationen darüber, ob ein Bevölkerungswachstum bzw. Bevölkerungsverlust durch einen Geburtenüberschuss bzw. Geburtendefizit erzielt wird und wie groß der Einfluss auf die Bevölkerungsentwicklung insgesamt ist.

Die räumliche Bevölkerungsentwicklung (Zu- bzw. Fortzüge) liefert Hinweise zur Attraktivität (Lebens-/Wohnqualität, Erwerbschancen, Infrastruktur u. ä.) eines Gebietes im Vergleich zur Gesamtstadt. Daten zu den Fortzügen können außerdem Hinweise geben auf allgemeine Problemlagen in den Wohnbedingungen und innerstädtische Disparitäten.

Die Auswertung der räumlichen Bevölkerungsentwicklung ermöglicht es außerdem, Vergleiche zu ziehen zwischen den Einflüssen der natürlichen bzw. räumlichen Bevölkerungsbewegungen.

Der Berichtszeitraum ist vom 01. Januar bis 31. Dezember 2022.

## **Einwohner nach Altersgruppen**

Gibt Hinweise auf den demografischen Aufbau der Bevölkerung. Gezählt werden alle Personen unabhängig davon, ob sie mit Haupt- oder Nebenwohnung gemeldet sind (= wohnberechtigte Bevölkerung), da auch Nebenwohnsitzler die kommunale Infrastruktur vor Ort nutzen. Die gewählten Altersgruppen geben einen ersten Eindruck vom demografischen Aufbau der Bevölkerung (Kinder, erwerbsfähige Erwachsene, ältere Generation).

Die aufgeführten Einwohnerzahlen und -quoten beziehen sich jeweils auf die wohnberechtigte Bevölkerung laut Einwohnerregister, Stand 31.12.2022. Beim Merkmal *Einwohnerveränderung in den letzten 5 Jahren* wurden die entsprechenden Einwohnerstände laut Melderegister verglichen.

## **Familienstand**

Zusätzlich zur Darstellung nach Altersgruppen enthält das Merkmal *Familienstand* Informationen und Hinweise zur Entwicklung der Lebensformen und zum Familienbildungsverhalten.

## **Jugendquotient**

Anteil der unter 18-Jährigen bezogen auf die erwerbsfähigen Personen im Alter von 18 bis 64 Jahren. Ein Wert von 30 besagt beispielsweise, dass auf 100 potenziell erwerbsfähige Personen 30 Kinder und Jugendliche kommen. Der Indikator gibt Anhaltspunkte, in welchem Umfang der erwerbsfähigen Bevölkerung Versorgungskosten für die jüngere Generation entstehen können.

Häufig wird der Quotient als Indikator zur Familienprägung für entsprechende Gebiete verwendet.

## **Migrationshintergrund/Ausländer**

Gibt Hinweise auf den demografischen Aufbau der Bevölkerung ohne deutsche Staatsangehörigkeit. Der *Ausländeranteil* ist ein (grober) Indikator für das Ausmaß eines potentiellen Integrationsbedarfs. Das Merkmal *Migrationshintergrund* bezieht sich auf deutsche Einwohner mit eigener oder familiärer Zuwanderungserfahrung.

Es gibt unterschiedliche Abgrenzungen und Verfahren zur Ermittlung des Migrationshintergrunds. In der Städtestatistik wird überwiegend das durch den KOSIS-Verbund betreute Verfahren MigraPro eingesetzt. MigraPro leitet den Migrationshintergrund aus dem Melderegister ab, dabei zählen zur Gruppe der Deutschen mit Migrationshintergrund Eingebürgerte, Aussiedler sowie Minderjährige mit mindestens einem Elternteil mit Migrationshintergrund.

In der vorliegenden Ausarbeitung sind unter dem Merkmal *Ausländer* Personen mit ausländischer Staatsangehörigkeit; unter dem Merkmal *Migrationshintergrund* zusammenfassend Ausländer sowie Deutsche mit Migrationshintergrund zum Stand 31.12.2022 dargestellt.

## **Privathaushalte**

Gibt Auskunft über die bestehenden Haushaltsstrukturen zum Stand 31.12.2022. Die Ursachen für deren Entwicklung im Zeitverlauf sind vielschichtig. Einerseits sind es demografische Verschiebungen im Altersaufbau (Zunahme älterer Personen bei gleichzeitiger Abnahme jüngerer Personen), andererseits die zunehmende Tendenz zu kleineren Haushalten (Individualisierung).

Die *Haushaltsgröße* (Personenzahl) gibt Auskunft über die durchschnittliche Haushaltsgrößenstruktur (z. B. Anzahl und Verteilung von Singlehaushalten) und liefert darüber hinaus auch Informationen zur bestehenden und künftigen Wohnraumnachfrage.

Die Merkmale *Haushalte mit Kindern* bzw. *Alleinerziehende* geben Informationen zur Anzahl und Verteilung familiärer Haushaltsformen und somit indirekt auch Hinweise über den Bedarf nach familiengerechter Infrastruktur (Wohnen, Kinderbetreuung, Verkehr und Freizeit).

## **SGB II-Empfänger/Personen in Bedarfsgemeinschaften (BG)**

Anspruch auf das Arbeitslosengeld II („Hartz IV“) haben nach dem 2. Sozialgesetzbuch (SGB II) Erwerbsfähige unter 65 Jahren, deren Einkommen nicht zur Existenzsicherung ausreicht; während die mit ihnen in einer Bedarfsgemeinschaft lebenden nichterwerbsfähigen Angehörigen Sozialgeld beziehen. Quelle ist die Statistik der Bundesagentur für Arbeit; Datenstand ist der 31.12.2022. Basis zur Bildung von Quoten ist die Anzahl der unter 65-jährigen Einwohner.

## **SGB XII-Empfänger**

Anspruchsberechtigt sind Personen, die ihren notwendigen Lebensunterhalt nicht ausreichend selbst bestreiten können (SGB XII Kap. 3) sowie ältere, nicht mehr Erwerbsfähige bzw. dauerhaft erwerbsgeminderte Personen (SGB XII Kap. 4). Quelle ist der Fachbereich Soziales, Senioren und Wohnen der Stadt Krefeld, Datenstand ist der 31.12.2022.

## **Sozialversicherungspflichtig Beschäftigte**

Die Daten beziehen sich auf alle Arbeitnehmer am Wohnort einschließlich der Auszubildenden, die sozialversicherungspflichtig sind bzw. für die vom Arbeitgeber Beitragsanteile zu leisten sind. Datenstand ist der 31.12.2022. Quelle ist die Arbeitsmarktstatistik der Bundesagentur für Arbeit. Basis zur Berechnung von Quoten ist die Anzahl der 18- bis unter 65-jährigen Einwohner.

## **Wohngebäude**

Das Merkmal *Wohngebäude* gibt Hinweise auf den aktuellen Wohngebäudebestand zum Stand 31.12.2022. Die zusätzliche Unterscheidung nach Anzahl der Wohnungen bzw. Wohnfläche in qm *pro Wohnung* bzw. *pro Person* gibt zudem weitere Hinweise zur Struktur der Wohngebäude.



# 011 Vier Wälle

	011		Krefeld			011		Krefeld	
	abs.	in %	abs.	in %		abs.	in %	abs.	in %
<b>Fläche</b>					<b>Privathaushalte</b>	<b>3 686</b>	<b>100</b>	<b>121 719</b>	<b>100</b>
Fläche in km <sup>2</sup>	0,52		137,77		dav. mit 1 Person	2 172	58,9	58 442	48,0
Einwohner:innen je km <sup>2</sup>	12 540		1 712		2 Personen	818	22,2	35 176	28,9
					3 Personen	336	9,1	13 902	11,4
					4 Personen	201	5,5	9 798	8,0
					5 u. m. Pers.	159	4,3	4 401	3,6
					darunter:				
					Haushalte mit Kindern	668	18,1	23 294	19,1
					dar. Alleinerziehende	258	7,0	6 191	5,1
					<i>Personen je Haushalt</i>	<i>1,77</i>		<i>1,94</i>	
<b>Bevölkerung</b>	<b>6 521</b>	<b>100</b>	<b>235 806</b>	<b>100</b>	<b>Wohngebäude</b>	<b>688</b>	<b>100</b>	<b>46 123</b>	<b>100</b>
dav. unter 3 Jahre	205	3,1	6 055	2,6	dav. mit 1 Wohnung	97	14,1	26 546	57,6
3 bis unter 6 Jahre	202	3,1	6 770	2,9	2 Wohnungen	104	15,1	6 604	14,3
6 bis unter 10 Jahre	261	4,0	8 745	3,7	3 - 6 Wohnungen	311	45,2	8 831	19,1
10 bis unter 15 Jahre	346	5,3	10 868	4,6	7 u. m. Wohnungen	176	25,6	4 142	9,0
15 bis unter 18 Jahre	190	2,9	6 684	2,8	Wohnungen in Wohn- u.				
18 bis unter 21 Jahre	222	3,4	6 967	3,0	Nichtwohngebäuden	3 961		127 090	
21 bis unter 45 Jahre	2 522	38,7	70 098	29,7	<i>Wohnfläche in m<sup>2</sup></i>				
45 bis unter 60 Jahre	1 226	18,8	51 302	21,8	<i>pro Wohnung</i>	<i>63,1</i>		<i>80,2</i>	
60 bis unter 65 Jahre	343	5,3	17 147	7,3	<i>pro Person</i>	<i>38,3</i>		<i>43,2</i>	
65 bis unter 75 Jahre	507	7,8	25 163	10,7					
75 Jahre und älter	497	7,6	26 007	11,0					
<i>Altersdurchschnitt in Jahren</i>	<i>39,3</i>		<i>44,1</i>		<b>Beschäftigte</b>	<b>2 332</b>	<b>100</b>	<b>88 320</b>	<b>100</b>
<i>Jugendquotient</i>	<i>27,9</i>		<i>26,9</i>		dar. unter 25 Jahre	288	12,3	9 080	10,3
<i>Altenquotient</i>	<i>23,3</i>		<i>35,2</i>		55 Jahre und älter	366	15,7	20 872	23,6
					nicht deutsch	956	41,0	16 093	18,2
Bevölkerungsveränderung					weiblich	953	40,9	40 087	45,4
in den letzten 5 Jahren	+ 505	+ 8,4	+2 464	+1,1	<i>Beschäftigungsquote(%)</i>	<i>54,1</i>		<i>60,7</i>	
					<b>Arbeitslose</b>	<b>646</b>	<b>100</b>	<b>12 452</b>	<b>100</b>
<b>mit Migrationshintergrund</b>	<b>4 337</b>	<b>100</b>	<b>94 936</b>	<b>100</b>	dar.: unter 25 Jahre	61	9,4	814	6,5
dav. unter 18 Jahre	1 011	23,3	22 375	23,6	55 Jahre und älter	114	17,6	2 686	21,6
18 bis unter 65 Jahre	2 871	66,2	60 401	63,6	nicht deutsch	371	57,4	4 940	39,7
65 Jahre und älter	455	10,5	12 160	12,8	männlich	355	55,0	6 731	54,1
dar. Türkei	606	14,0	16 470	17,3	weiblich	291	45,0	5 721	45,9
Polen	365	8,4	15 607	16,4	ohne Berufsausbildung	529	81,9	8 771	70,4
Italien	294	6,8	4 197	4,4	<i>Arbeitslosenquote (%)</i>	<i>17,9</i>		<i>10,2</i>	
Rumänien	199	4,6	4 148	4,4					
Syrien	350	8,1	4 107	4,3					
<i>Bevölkerungsanteil (%)</i>	<i>66,5</i>		<i>40,3</i>		<b>SGB II-Bezug</b>	<b>1 582</b>	<b>100</b>	<b>27 550</b>	<b>100</b>
					dar. unter 18 Jahre	530	33,5	9 040	32,8
<b>dar. ausländ. Bevölkerung</b>	<b>2 964</b>	<b>100</b>	<b>47 517</b>	<b>100</b>	dar. 55 Jahre u. älter	224	14,2	4 061	14,7
dav. unter 18 Jahre	586	19,8	8 299	17,5	Bedarfsgemeinschaften	772	100	14 092	100
18 bis unter 65 Jahre	2 106	71,1	34 377	72,3	dar. mit Kindern	265	34,3	4 787	34,0
65 Jahre und älter	272	9,2	4 841	10,2	<i>Anteil an der Bevöl-</i>				
<i>Bevölkerungsanteil (%)</i>	<i>45,5</i>		<i>20,2</i>		<i>kerung unter 65 J. (%)</i>	<i>28,7</i>		<i>14,9</i>	
					<b>SGB XII-Bezug</b>	<b>306</b>	<b>100</b>	<b>6 026</b>	<b>100</b>
<b>Familienstand</b>					dav. unter 65 Jahre	125	40,8	2 727	45,3
dar. ledig	3 078	47,2	94 556	40,1	65 Jahre und älter	181	59,2	3 299	54,7
verheiratet	1 793	27,5	95 343	40,4	<i>Anteil an der</i>				
geschieden	640	9,8	19 750	8,4	<i>Bevölkerung (%)</i>	<i>4,7</i>		<i>2,6</i>	
verwitwet	291	4,5	15 796	6,7					
<b>Bevölkerungsbewegung</b>									
Geburten	69		1 902						
Sterbefälle	68		3 250						
Saldo Geburten/Sterbefälle	+ 1		-1 348						
<i>je 1 000 Einwohner:innen</i>	<i>+0,2</i>		<i>-5,7</i>						
Zuzüge	697		14 106						
Fortzüge	522		11 376						
Wanderungssaldo	+ 175		+2 730						
<i>je 1 000 Einwohner:innen</i>	<i>+26,8</i>		<i>+11,6</i>						

# 012 Südring

	012		Krefeld			012		Krefeld	
	abs.	in %	abs.	in %		abs.	in %	abs.	in %
<b>Fläche</b>									
Fläche in km <sup>2</sup>		0,78		137,77					
Einwohner:innen je km <sup>2</sup>		15 919		1 712					
<b>Bevölkerung</b>	<b>12 417</b>	<b>100</b>	<b>235 806</b>	<b>100</b>					
dav. unter 3 Jahre	331	2,7	6 055	2,6	<b>Privathaushalte</b>	<b>7 006</b>	<b>100</b>	<b>121 719</b>	<b>100</b>
3 bis unter 6 Jahre	374	3,0	6 770	2,9	dav. mit 1 Person	4 365	62,3	58 442	48,0
6 bis unter 10 Jahre	463	3,7	8 745	3,7	2 Personen	1 411	20,1	35 176	28,9
10 bis unter 15 Jahre	558	4,5	10 868	4,6	3 Personen	582	8,3	13 902	11,4
15 bis unter 18 Jahre	350	2,8	6 684	2,8	4 Personen	368	5,3	9 798	8,0
18 bis unter 21 Jahre	448	3,6	6 967	3,0	5 u. m. Pers.	280	4,0	4 401	3,6
21 bis unter 45 Jahre	4 904	39,5	70 098	29,7	darunter:				
45 bis unter 60 Jahre	2 502	20,1	51 302	21,8	Haushalte mit Kindern	1 167	16,7	23 294	19,1
60 bis unter 65 Jahre	666	5,4	17 147	7,3	dar. Alleinerziehende	404	5,8	6 191	5,1
65 bis unter 75 Jahre	864	7,0	25 163	10,7	<i>Personen je Haushalt</i>	<i>1,77</i>		<i>1,94</i>	
75 Jahre und älter	957	7,7	26 007	11,0	<b>Wohngebäude</b>	<b>1 328</b>	<b>100</b>	<b>46 123</b>	<b>100</b>
<i>Altersdurchschnitt in Jahren</i>	<i>39,7</i>		<i>44,1</i>		dav. mit 1 Wohnung	72	5,4	26 546	57,6
<i>Jugendquotient</i>	<i>24,4</i>		<i>26,9</i>		2 Wohnungen	115	8,7	6 604	14,3
<i>Altenquotient</i>	<i>21,4</i>		<i>35,2</i>		3 - 6 Wohnungen	783	59,0	8 831	19,1
Bevölkerungsveränderung					7 u. m. Wohnungen	358	27,0	4 142	9,0
in den letzten 5 Jahren	+ 172	+ 1,4	+2 464	+1,1	Wohnungen in Wohn- u.				
					Nichtwohngebäuden	7 494		127 090	
					<i>Wohnfläche in m<sup>2</sup></i>				
					<i>pro Wohnung</i>	<i>59,6</i>		<i>80,2</i>	
					<i>pro Person</i>	<i>35,9</i>		<i>43,2</i>	
<b>mit Migrationshintergrund</b>	<b>7 800</b>	<b>100</b>	<b>94 936</b>	<b>100</b>	<b>Beschäftigte</b>	<b>4 501</b>	<b>100</b>	<b>88 320</b>	<b>100</b>
dav. unter 18 Jahre	1 678	21,5	22 375	23,6	dar. unter 25 Jahre	652	14,5	9 080	10,3
18 bis unter 65 Jahre	5 333	68,4	60 401	63,6	55 Jahre und älter	660	14,7	20 872	23,6
65 Jahre und älter	789	10,1	12 160	12,8	nicht deutsch	1 880	41,8	16 093	18,2
dar. Türkei	1 105	14,2	16 470	17,3	weiblich	1 823	40,5	40 087	45,4
Polen	914	11,7	15 607	16,4	<i>Beschäftigungsquote(%)</i>	<i>52,8</i>		<i>60,7</i>	
Italien	464	5,9	4 197	4,4	<b>Arbeitslose</b>	<b>1 480</b>	<b>100</b>	<b>12 452</b>	<b>100</b>
Rumänien	511	6,6	4 148	4,4	dar.: unter 25 Jahre	88	5,9	814	6,5
Syrien	483	6,2	4 107	4,3	55 Jahre und älter	243	16,4	2 686	21,6
<i>Bevölkerungsanteil (%)</i>	<i>62,8</i>		<i>40,3</i>		nicht deutsch	745	50,3	4 940	39,7
<b>dar. ausländ. Bevölkerung</b>	<b>5 724</b>	<b>100</b>	<b>47 517</b>	<b>100</b>	männlich	858	58,0	6 731	54,1
dav. unter 18 Jahre	1 062	18,6	8 299	17,5	weiblich	622	42,0	5 721	45,9
18 bis unter 65 Jahre	4 150	72,5	34 377	72,3	ohne Berufsausbildung	1 192	80,5	8 771	70,4
65 Jahre und älter	512	8,9	4 841	10,2	<i>Arbeitslosenquote (%)</i>	<i>20,8</i>		<i>10,2</i>	
<i>Bevölkerungsanteil (%)</i>	<i>46,1</i>		<i>20,2</i>		<b>SGB II-Bezug</b>	<b>3 354</b>	<b>100</b>	<b>27 550</b>	<b>100</b>
<b>Familienstand</b>					dar. unter 18 Jahre	1 013	30,2	9 040	32,8
dar. ledig	5 933	47,8	94 556	40,1	dar. 55 Jahre u. älter	474	14,1	4 061	14,7
verheiratet	3 187	25,7	95 343	40,4	Bedarfsgemeinschaften	1 803	100	14 092	100
geschieden	1 193	9,6	19 750	8,4	dar. mit Kindern	524	29,1	4 787	34,0
verwitwet	658	5,3	15 796	6,7	<i>Anteil an der Bevöl-</i>				
<b>Bevölkerungsbewegung</b>					<i>kerung unter 65 J. (%)</i>	<i>31,7</i>		<i>14,9</i>	
Geburten	115		1 902		<b>SGB XII-Bezug</b>	<b>496</b>	<b>100</b>	<b>6 026</b>	<b>100</b>
Sterbefälle	227		3 250		dav. unter 65 Jahre	226	45,6	2 727	45,3
Saldo Geburten/Sterbefälle	- 112		-1 348		65 Jahre und älter	270	54,4	3 299	54,7
je 1 000 Einwohner:innen	-9,0		-5,7		<i>Anteil an der</i>				
Zuzüge	1 291		14 106		<i>Bevölkerung (%)</i>	<i>4,0</i>		<i>2,6</i>	
Fortzüge	1 184		11 376						
Wanderungssaldo	+ 107		+2 730						
je 1 000 Einwohner:innen	+8,6		+11,6						

# 013 Stadtgarten/Drießendorf

	013		Krefeld			013		Krefeld	
	abs.	in %	abs.	in %		abs.	in %	abs.	in %
<b>Fläche</b>					<b>Privathaushalte</b>	<b>6 486</b>	<b>100</b>	<b>121 719</b>	<b>100</b>
Fläche in km <sup>2</sup>	0,75		137,77		dav. mit 1 Person	3 787	58,4	58 442	48,0
Einwohner:innen je km <sup>2</sup>	15 351		1 712		2 Personen	1 477	22,8	35 176	28,9
					3 Personen	599	9,2	13 902	11,4
					4 Personen	378	5,8	9 798	8,0
					5 u. m. Pers.	245	3,8	4 401	3,6
					darunter:				
					Haushalte mit Kindern	1 156	17,8	23 294	19,1
					dar. Alleinerziehende	439	6,8	6 191	5,1
					<i>Personen je Haushalt</i>	<i>1,78</i>		<i>1,94</i>	
<b>Bevölkerung</b>	<b>11 513</b>	<b>100</b>	<b>235 806</b>	<b>100</b>	<b>Wohngebäude</b>	<b>1 174</b>	<b>100</b>	<b>46 123</b>	<b>100</b>
dav. unter 3 Jahre	315	2,7	6 055	2,6	dav. mit 1 Wohnung	117	10,0	26 546	57,6
3 bis unter 6 Jahre	379	3,3	6 770	2,9	2 Wohnungen	82	7,0	6 604	14,3
6 bis unter 10 Jahre	479	4,2	8 745	3,7	3 - 6 Wohnungen	612	52,1	8 831	19,1
10 bis unter 15 Jahre	525	4,6	10 868	4,6	7 u. m. Wohnungen	363	30,9	4 142	9,0
15 bis unter 18 Jahre	348	3,0	6 684	2,8	Wohnungen in Wohn- u.				
18 bis unter 21 Jahre	361	3,1	6 967	3,0	Nichtwohngebäuden	6 580		127 090	
21 bis unter 45 Jahre	4 437	38,5	70 098	29,7	<i>Wohnfläche in m<sup>2</sup></i>				
45 bis unter 60 Jahre	2 236	19,4	51 302	21,8	<i>pro Wohnung</i>	<i>64,6</i>		<i>80,2</i>	
60 bis unter 65 Jahre	689	6,0	17 147	7,3	<i>pro Person</i>	<i>36,9</i>		<i>43,2</i>	
65 bis unter 75 Jahre	928	8,1	25 163	10,7					
75 Jahre und älter	816	7,1	26 007	11,0					
<i>Altersdurchschnitt in Jahren</i>	<i>39,7</i>		<i>44,1</i>						
<i>Jugendquotient</i>	<i>26,5</i>		<i>26,9</i>						
<i>Altenquotient</i>	<i>22,6</i>		<i>35,2</i>						
Bevölkerungsveränderung									
in den letzten 5 Jahren	+ 818	+ 7,6	+2 464	+1,1					
<b>mit Migrationshintergrund</b>	<b>6 078</b>	<b>100</b>	<b>94 936</b>	<b>100</b>	<b>Beschäftigte</b>	<b>4 298</b>	<b>100</b>	<b>88 320</b>	<b>100</b>
dav. unter 18 Jahre	1 471	24,2	22 375	23,6	dar. unter 25 Jahre	558	13,0	9 080	10,3
18 bis unter 65 Jahre	4 033	66,4	60 401	63,6	55 Jahre und älter	774	18,0	20 872	23,6
65 Jahre und älter	574	9,4	12 160	12,8	nicht deutsch	1 180	27,5	16 093	18,2
dar. Türkei	777	12,8	16 470	17,3	weiblich	1 843	42,9	40 087	45,4
Polen	752	12,4	15 607	16,4	<i>Beschäftigungsquote(%)</i>	<i>55,7</i>		<i>60,7</i>	
Italien	342	5,6	4 197	4,4					
Rumänien	390	6,4	4 148	4,4	<b>Arbeitslose</b>	<b>1 107</b>	<b>100</b>	<b>12 452</b>	<b>100</b>
Syrien	489	8,0	4 107	4,3	dar.: unter 25 Jahre	70	6,3	814	6,5
<i>Bevölkerungsanteil (%)</i>	<i>52,8</i>		<i>40,3</i>		55 Jahre und älter	191	17,3	2 686	21,6
					nicht deutsch	452	40,8	4 940	39,7
					männlich	594	53,7	6 731	54,1
					weiblich	513	46,3	5 721	45,9
					ohne Berufsausbildung	808	73,0	8 771	70,4
					<i>Arbeitslosenquote (%)</i>	<i>16,2</i>		<i>10,2</i>	
<b>dar. ausländ. Bevölkerung</b>	<b>3 845</b>	<b>100</b>	<b>47 517</b>	<b>100</b>	<b>SGB II-Bezug</b>	<b>2 632</b>	<b>100</b>	<b>27 550</b>	<b>100</b>
dav. unter 18 Jahre	829	21,6	8 299	17,5	dar. unter 18 Jahre	920	35,0	9 040	32,8
18 bis unter 65 Jahre	2 734	71,1	34 377	72,3	dar. 55 Jahre u. älter	330	12,5	4 061	14,7
65 Jahre und älter	282	7,3	4 841	10,2	Bedarfsgemeinschaften	1 330	100	14 092	100
<i>Bevölkerungsanteil (%)</i>	<i>33,4</i>		<i>20,2</i>		dar. mit Kindern	477	35,9	4 787	34,0
					<i>Anteil an der Bevöl-</i>				
					<i>kerung unter 65 J. (%)</i>	<i>26,9</i>		<i>14,9</i>	
<b>Familienstand</b>					<b>SGB XII-Bezug</b>	<b>443</b>	<b>100</b>	<b>6 026</b>	<b>100</b>
dar. ledig	5 550	48,2	94 556	40,1	dav. unter 65 Jahre	196	44,2	2 727	45,3
verheiratet	3 281	28,5	95 343	40,4	65 Jahre und älter	247	55,8	3 299	54,7
geschieden	1 145	9,9	19 750	8,4	<i>Anteil an der</i>				
verwitwet	549	4,8	15 796	6,7	<i>Bevölkerung (%)</i>	<i>3,8</i>		<i>2,6</i>	
<b>Bevölkerungsbewegung</b>									
Geburten	91		1 902						
Sterbefälle	128		3 250						
Saldo Geburten/Sterbefälle	- 37		-1 348						
<i>je 1 000 Einwohner:innen</i>	<i>-3,2</i>		<i>-5,7</i>						
Zuzüge	996		14 106						
Fortzüge	759		11 376						
Wanderungssaldo	+ 237		+2 730						
<i>je 1 000 Einwohner:innen</i>	<i>+20,6</i>		<i>+11,6</i>						

# 014 Hammerschmidtplatz

	014		Krefeld			014		Krefeld	
	abs.	in %	abs.	in %		abs.	in %	abs.	in %
<b>Fläche</b>									
Fläche in km <sup>2</sup>		0,37		137,77					
Einwohner:innen je km <sup>2</sup>		6 476		1 712					
<b>Bevölkerung</b>	<b>2 396</b>	<b>100</b>	<b>235 806</b>	<b>100</b>					
dav. unter 3 Jahre	73	3,0	6 055	2,6					
3 bis unter 6 Jahre	64	2,7	6 770	2,9					
6 bis unter 10 Jahre	71	3,0	8 745	3,7					
10 bis unter 15 Jahre	81	3,4	10 868	4,6					
15 bis unter 18 Jahre	51	2,1	6 684	2,8					
18 bis unter 21 Jahre	52	2,2	6 967	3,0					
21 bis unter 45 Jahre	857	35,8	70 098	29,7					
45 bis unter 60 Jahre	493	20,6	51 302	21,8					
60 bis unter 65 Jahre	180	7,5	17 147	7,3					
65 bis unter 75 Jahre	217	9,1	25 163	10,7					
75 Jahre und älter	257	10,7	26 007	11,0					
Altersdurchschnitt in Jahren		43,7		44,1					
Jugendquotient		21,5		26,9					
Altenquotient		30,0		35,2					
Bevölkerungsveränderung in den letzten 5 Jahren	+ 33	+ 1,4	+2 464	+1,1					
<b>mit Migrationshintergrund</b>	<b>1 167</b>	<b>100</b>	<b>94 936</b>	<b>100</b>					
dav. unter 18 Jahre	239	20,5	22 375	23,6					
18 bis unter 65 Jahre	797	68,3	60 401	63,6					
65 Jahre und älter	131	11,2	12 160	12,8					
dar. Türkei	195	16,7	16 470	17,3					
Polen	167	14,3	15 607	16,4					
Italien	45	3,9	4 197	4,4					
Rumänien	84	7,2	4 148	4,4					
Syrien	52	4,5	4 107	4,3					
Bevölkerungsanteil (%)		48,7		40,3					
<b>dar. ausländ. Bevölkerung</b>	<b>675</b>	<b>100</b>	<b>47 517</b>	<b>100</b>					
dav. unter 18 Jahre	117	17,3	8 299	17,5					
18 bis unter 65 Jahre	512	75,9	34 377	72,3					
65 Jahre und älter	46	6,8	4 841	10,2					
Bevölkerungsanteil (%)		28,2		20,2					
<b>Familienstand</b>									
dar. ledig	1 006	42,0	94 556	40,1					
verheiratet	816	34,1	95 343	40,4					
geschieden	248	10,4	19 750	8,4					
verwitwet	152	6,3	15 796	6,7					
<b>Bevölkerungsbewegung</b>									
Geburten		20		1 902					
Sterbefälle		51		3 250					
Saldo Geburten/Sterbefälle je 1 000 Einwohner:innen		-12,9		-5,7					
Zuzüge		216		14 106					
Fortzüge		166		11 376					
Wanderungssaldo je 1 000 Einwohner:innen		+20,9		+11,6					
<b>Privathaushalte</b>	<b>1 291</b>	<b>100</b>	<b>121 719</b>	<b>100</b>					
dav. mit 1 Person	715	55,4	58 442	48,0					
2 Personen	332	25,7	35 176	28,9					
3 Personen	128	9,9	13 902	11,4					
4 Personen	74	5,7	9 798	8,0					
5 u. m. Pers.	42	3,3	4 401	3,6					
darunter:									
Haushalte mit Kindern	211	16,3	23 294	19,1					
dar. Alleinerziehende	59	4,6	6 191	5,1					
Personen je Haushalt		1,86		1,94					
<b>Wohngebäude</b>	<b>337</b>	<b>100</b>	<b>46 123</b>	<b>100</b>					
dav. mit 1 Wohnung	107	31,8	26 546	57,6					
2 Wohnungen	51	15,1	6 604	14,3					
3 - 6 Wohnungen	135	40,1	8 831	19,1					
7 u. m. Wohnungen	44	13,1	4 142	9,0					
Wohnungen in Wohn- u. Nichtwohngebäuden		1 369		127 090					
Wohnfläche in m <sup>2</sup>									
pro Wohnung		67,3		80,2					
pro Person		38,5		43,2					
<b>Beschäftigte</b>	<b>915</b>	<b>100</b>	<b>88 320</b>	<b>100</b>					
dar. unter 25 Jahre	85	9,3	9 080	10,3					
55 Jahre und älter	199	21,7	20 872	23,6					
nicht deutsch	244	26,7	16 093	18,2					
weiblich	396	43,3	40 087	45,4					
Beschäftigungsquote(%)		57,8		60,7					
<b>Arbeitslose</b>	<b>167</b>	<b>100</b>	<b>12 452</b>	<b>100</b>					
dar.: unter 25 Jahre	13	7,8	814	6,5					
55 Jahre und älter	33	19,8	2 686	21,6					
nicht deutsch	69	41,3	4 940	39,7					
männlich	90	53,9	6 731	54,1					
weiblich	77	46,1	5 721	45,9					
ohne Berufsausbildung	115	68,9	8 771	70,4					
Arbeitslosenquote (%)		12,7		10,2					
<b>SGB II-Bezug</b>	<b>328</b>	<b>100</b>	<b>27 550</b>	<b>100</b>					
dar. unter 18 Jahre	111	33,8	9 040	32,8					
dar. 55 Jahre u. älter	38	11,6	4 061	14,7					
Bedarfsgemeinschaften	174	100	14 092	100					
dar. mit Kindern	61	35,1	4 787	34,0					
Anteil an der Bevöl- kerung unter 65 J. (%)		17,1		14,9					
<b>SGB XII-Bezug</b>	<b>65</b>	<b>100</b>	<b>6 026</b>	<b>100</b>					
dav. unter 65 Jahre	22	33,8	2 727	45,3					
65 Jahre und älter	43	66,2	3 299	54,7					
Anteil an der Bevölkerung (%)		2,7		2,6					

# 021 Kempener Feld

	021		Krefeld			021		Krefeld	
	abs.	in %	abs.	in %		abs.	in %	abs.	in %
<b>Fläche</b>					<b>Privathaushalte</b>	<b>3 074</b>	<b>100</b>	<b>121 719</b>	<b>100</b>
Fläche in km <sup>2</sup>	3,43		137,77		dav. mit 1 Person	1 478	48,1	58 442	48,0
Einwohner:innen je km <sup>2</sup>	1 744		1 712		2 Personen	885	28,8	35 176	28,9
					3 Personen	361	11,7	13 902	11,4
					4 Personen	232	7,5	9 798	8,0
					5 u. m. Pers.	118	3,8	4 401	3,6
					darunter:				
					Haushalte mit Kindern	580	18,9	23 294	19,1
					dar. Alleinerziehende	138	4,5	6 191	5,1
					<i>Personen je Haushalt</i>	<i>1,95</i>		<i>1,94</i>	
<b>Bevölkerung</b>	<b>5 983</b>	<b>100</b>	<b>235 806</b>	<b>100</b>	<b>Wohngebäude</b>	<b>1 234</b>	<b>100</b>	<b>46 123</b>	<b>100</b>
dav. unter 3 Jahre	144	2,4	6 055	2,6	dav. mit 1 Wohnung	676	54,8	26 546	57,6
3 bis unter 6 Jahre	159	2,7	6 770	2,9	2 Wohnungen	173	14,0	6 604	14,3
6 bis unter 10 Jahre	218	3,6	8 745	3,7	3 - 6 Wohnungen	306	24,8	8 831	19,1
10 bis unter 15 Jahre	280	4,7	10 868	4,6	7 u. m. Wohnungen	79	6,4	4 142	9,0
15 bis unter 18 Jahre	150	2,5	6 684	2,8	Wohnungen in Wohn- u.				
18 bis unter 21 Jahre	157	2,6	6 967	3,0	Nichtwohngebäuden	3 222		127 090	
21 bis unter 45 Jahre	1 771	29,6	70 098	29,7	<i>Wohnfläche in m<sup>2</sup></i>				
45 bis unter 60 Jahre	1 417	23,7	51 302	21,8	<i>pro Wohnung</i>	<i>84,0</i>		<i>80,2</i>	
60 bis unter 65 Jahre	499	8,3	17 147	7,3	<i>pro Person</i>	<i>45,2</i>		<i>43,2</i>	
65 bis unter 75 Jahre	609	10,2	25 163	10,7					
75 Jahre und älter	579	9,7	26 007	11,0					
<i>Altersdurchschnitt in Jahren</i>	<i>44,2</i>		<i>44,1</i>		<b>Beschäftigte</b>	<b>2 419</b>	<b>100</b>	<b>88 320</b>	<b>100</b>
<i>Jugendquotient</i>	<i>24,7</i>		<i>26,9</i>		dar. unter 25 Jahre	201	8,3	9 080	10,3
<i>Altenquotient</i>	<i>30,9</i>		<i>35,2</i>		55 Jahre und älter	659	27,2	20 872	23,6
					nicht deutsch	345	14,3	16 093	18,2
Bevölkerungsveränderung					weiblich	1 140	47,1	40 087	45,4
in den letzten 5 Jahren	+ 15	+ 0,3	+2 464	+1,1	<i>Beschäftigungsquote(%)</i>	<i>62,9</i>		<i>60,7</i>	
<b>mit Migrationshintergrund</b>	<b>2 381</b>	<b>100</b>	<b>94 936</b>	<b>100</b>	<b>Arbeitslose</b>	<b>275</b>	<b>100</b>	<b>12 452</b>	<b>100</b>
dav. unter 18 Jahre	542	22,8	22 375	23,6	dar.: unter 25 Jahre	13	4,7	814	6,5
18 bis unter 65 Jahre	1 549	65,1	60 401	63,6	55 Jahre und älter	74	26,9	2 686	21,6
65 Jahre und älter	290	12,2	12 160	12,8	nicht deutsch	102	37,1	4 940	39,7
dar. Türkei	279	11,7	16 470	17,3	männlich	150	54,5	6 731	54,1
Polen	490	20,6	15 607	16,4	weiblich	125	45,5	5 721	45,9
Italien	114	4,8	4 197	4,4	ohne Berufsausbildung	172	62,5	8 771	70,4
Rumänien	49	2,1	4 148	4,4	<i>Arbeitslosenquote (%)</i>	<i>8,6</i>		<i>10,2</i>	
Syrien	99	4,2	4 107	4,3					
<i>Bevölkerungsanteil (%)</i>	<i>39,8</i>		<i>40,3</i>		<b>SGB II-Bezug</b>	<b>551</b>	<b>100</b>	<b>27 550</b>	<b>100</b>
					dar. unter 18 Jahre	172	31,2	9 040	32,8
<b>dar. ausländ. Bevölkerung</b>	<b>953</b>	<b>100</b>	<b>47 517</b>	<b>100</b>	dar. 55 Jahre u. älter	95	17,2	4 061	14,7
dav. unter 18 Jahre	149	15,6	8 299	17,5	Bedarfgemeinschaften	296	100	14 092	100
18 bis unter 65 Jahre	718	75,3	34 377	72,3	dar. mit Kindern	91	30,7	4 787	34,0
65 Jahre und älter	86	9,0	4 841	10,2	<i>Anteil an der Bevöl-</i>				
<i>Bevölkerungsanteil (%)</i>	<i>15,9</i>		<i>20,2</i>		<i>kerung unter 65 J. (%)</i>	<i>11,5</i>		<i>14,9</i>	
<b>Familienstand</b>					<b>SGB XII-Bezug</b>	<b>117</b>	<b>100</b>	<b>6 026</b>	<b>100</b>
dar. ledig	2 432	40,6	94 556	40,1	dav. unter 65 Jahre	50	42,7	2 727	45,3
verheiratet	2 380	39,8	95 343	40,4	65 Jahre und älter	67	57,3	3 299	54,7
geschieden	511	8,5	19 750	8,4	<i>Anteil an der</i>				
verwitwet	359	6,0	15 796	6,7	<i>Bevölkerung (%)</i>	<i>2,0</i>		<i>2,6</i>	
<b>Bevölkerungsbewegung</b>									
Geburten	46		1 902						
Sterbefälle	78		3 250						
Saldo Geburten/Sterbefälle	- 32		-1 348						
<i>je 1 000 Einwohner:innen</i>	<i>-5,3</i>		<i>-5,7</i>						
Zuzüge	446		14 106						
Fortzüge	344		11 376						
Wanderungssaldo	+ 102		+2 730						
<i>je 1 000 Einwohner:innen</i>	<i>+17,0</i>		<i>+11,6</i>						

# 022 Baackeshof

	022		Krefeld			022		Krefeld	
	abs.	in %	abs.	in %		abs.	in %	abs.	in %
<b>Fläche</b>					<b>Privathaushalte</b>	<b>1 962</b>	<b>100</b>	<b>121 719</b>	<b>100</b>
Fläche in km <sup>2</sup>	1,19		137,77		dav. mit 1 Person	842	42,9	58 442	48,0
Einwohner:innen je km <sup>2</sup>	3 319		1 712		2 Personen	626	31,9	35 176	28,9
					3 Personen	223	11,4	13 902	11,4
					4 Personen	196	10,0	9 798	8,0
					5 u. m. Pers.	75	3,8	4 401	3,6
					darunter:				
					Haushalte mit Kindern	391	19,9	23 294	19,1
					dar. Alleinerziehende	83	4,2	6 191	5,1
					<i>Personen je Haushalt</i>	<i>2,01</i>		<i>1,94</i>	
<b>Bevölkerung</b>	<b>3 950</b>	<b>100</b>	<b>235 806</b>	<b>100</b>	<b>Wohngebäude</b>	<b>793</b>	<b>100</b>	<b>46 123</b>	<b>100</b>
dav. unter 3 Jahre	94	2,4	6 055	2,6	dav. mit 1 Wohnung	416	52,5	26 546	57,6
3 bis unter 6 Jahre	101	2,6	6 770	2,9	2 Wohnungen	168	21,2	6 604	14,3
6 bis unter 10 Jahre	137	3,5	8 745	3,7	3 - 6 Wohnungen	148	18,7	8 831	19,1
10 bis unter 15 Jahre	200	5,1	10 868	4,6	7 u. m. Wohnungen	61	7,7	4 142	9,0
15 bis unter 18 Jahre	119	3,0	6 684	2,8	Wohnungen in Wohn- u.				
18 bis unter 21 Jahre	120	3,0	6 967	3,0	Nichtwohngebäuden	2 104		127 090	
21 bis unter 45 Jahre	1 166	29,5	70 098	29,7	<i>Wohnfläche in m<sup>2</sup></i>				
45 bis unter 60 Jahre	923	23,4	51 302	21,8	<i>pro Wohnung</i>	83,3		80,2	
60 bis unter 65 Jahre	279	7,1	17 147	7,3	<i>pro Person</i>	44,4		43,2	
65 bis unter 75 Jahre	414	10,5	25 163	10,7					
75 Jahre und älter	397	10,1	26 007	11,0					
<i>Altersdurchschnitt in Jahren</i>	43,9		44,1						
<i>Jugendquotient</i>	26,2		26,9						
<i>Altenquotient</i>	32,6		35,2						
Bevölkerungsveränderung in den letzten 5 Jahren	- 75	- 1,9	+2 464	+1,1					
					<b>Beschäftigte</b>	<b>1 631</b>	<b>100</b>	<b>88 320</b>	<b>100</b>
<b>mit Migrationshintergrund</b>	<b>1 743</b>	<b>100</b>	<b>94 936</b>	<b>100</b>	dar. unter 25 Jahre	164	10,1	9 080	10,3
dav. unter 18 Jahre	415	23,8	22 375	23,6	55 Jahre und älter	380	23,3	20 872	23,6
18 bis unter 65 Jahre	1 118	64,1	60 401	63,6	nicht deutsch	261	16,0	16 093	18,2
65 Jahre und älter	210	12,0	12 160	12,8	weiblich	757	46,4	40 087	45,4
dar. Türkei	319	18,3	16 470	17,3	<i>Beschäftigungsquote(%)</i>	65,6		60,7	
Polen	338	19,4	15 607	16,4					
Italien	51	2,9	4 197	4,4	<b>Arbeitslose</b>	<b>145</b>	<b>100</b>	<b>12 452</b>	<b>100</b>
Rumänien	60	3,4	4 148	4,4	dar.: unter 25 Jahre	4	2,8	814	6,5
Syrien	66	3,8	4 107	4,3	55 Jahre und älter	30	20,7	2 686	21,6
<i>Bevölkerungsanteil (%)</i>	44,1		40,3		nicht deutsch	60	41,4	4 940	39,7
					männlich	77	53,1	6 731	54,1
<b>dar. ausländ. Bevölkerung</b>	<b>666</b>	<b>100</b>	<b>47 517</b>	<b>100</b>	weiblich	68	46,9	5 721	45,9
dav. unter 18 Jahre	100	15,0	8 299	17,5	ohne Berufsausbildung	89	61,4	8 771	70,4
18 bis unter 65 Jahre	486	73,0	34 377	72,3	<i>Arbeitslosenquote (%)</i>	6,9		10,2	
65 Jahre und älter	80	12,0	4 841	10,2					
<i>Bevölkerungsanteil (%)</i>	16,9		20,2						
					<b>SGB II-Bezug</b>	<b>302</b>	<b>100</b>	<b>27 550</b>	<b>100</b>
<b>Familienstand</b>					dar. unter 18 Jahre	106	35,1	9 040	32,8
dar. ledig	1 525	38,6	94 556	40,1	dar. 55 Jahre u. älter	44	14,6	4 061	14,7
verheiratet	1 792	45,4	95 343	40,4	Bedarfsgemeinschaften	140	100	14 092	100
geschieden	298	7,5	19 750	8,4	dar. mit Kindern	50	35,7	4 787	34,0
verwitwet	251	6,4	15 796	6,7	<i>Anteil an der Bevöl-</i>				
					<i>kerung unter 65 J. (%)</i>	9,6		14,9	
<b>Bevölkerungsbewegung</b>					<b>SGB XII-Bezug</b>	<b>54</b>	<b>100</b>	<b>6 026</b>	<b>100</b>
Geburten	29		1 902		dav. unter 65 Jahre	30	55,6	2 727	45,3
Sterbefälle	45		3 250		65 Jahre und älter	24	44,4	3 299	54,7
Saldo Geburten/Sterbefälle	- 16		-1 348		<i>Anteil an der</i>				
<i>je 1 000 Einwohner:innen</i>	-4,1		-5,7		<i>Bevölkerung (%)</i>	1,4		2,6	
Zuzüge	159		14 106						
Fortzüge	160		11 376						
Wanderungssaldo	- 1		+2 730						
<i>je 1 000 Einwohner:innen</i>	-0,3		+11,6						

# 031 Inrath

	031		Krefeld			031		Krefeld	
	abs.	in %	abs.	in %		abs.	in %	abs.	in %
<b>Fläche</b>									
Fläche in km <sup>2</sup>		3,52		137,77					
Einwohner:innen je km <sup>2</sup>		3 308		1 712					
<b>Bevölkerung</b>	<b>11 644</b>	<b>100</b>	<b>235 806</b>	<b>100</b>					
dav. unter 3 Jahre	306	2,6	6 055	2,6					
3 bis unter 6 Jahre	334	2,9	6 770	2,9					
6 bis unter 10 Jahre	441	3,8	8 745	3,7					
10 bis unter 15 Jahre	488	4,2	10 868	4,6					
15 bis unter 18 Jahre	330	2,8	6 684	2,8					
18 bis unter 21 Jahre	348	3,0	6 967	3,0					
21 bis unter 45 Jahre	3 556	30,5	70 098	29,7					
45 bis unter 60 Jahre	2 487	21,4	51 302	21,8					
60 bis unter 65 Jahre	856	7,4	17 147	7,3					
65 bis unter 75 Jahre	1 291	11,1	25 163	10,7					
75 Jahre und älter	1 207	10,4	26 007	11,0					
Altersdurchschnitt in Jahren		43,9		44,1					
Jugendquotient		26,2		26,9					
Altenquotient		34,5		35,2					
Bevölkerungsveränderung in den letzten 5 Jahren	+ 258	+ 2,3	+2 464	+1,1					
<b>mit Migrationshintergrund</b>	<b>5 064</b>	<b>100</b>	<b>94 936</b>	<b>100</b>					
dav. unter 18 Jahre	1 152	22,7	22 375	23,6					
18 bis unter 65 Jahre	3 202	63,2	60 401	63,6					
65 Jahre und älter	710	14,0	12 160	12,8					
dar. Türkei	704	13,9	16 470	17,3					
Polen	1 036	20,5	15 607	16,4					
Italien	223	4,4	4 197	4,4					
Rumänien	211	4,2	4 148	4,4					
Syrien	186	3,7	4 107	4,3					
Bevölkerungsanteil (%)		43,5		40,3					
<b>dar. ausländ. Bevölkerung</b>	<b>2 204</b>	<b>100</b>	<b>47 517</b>	<b>100</b>					
dav. unter 18 Jahre	358	16,2	8 299	17,5					
18 bis unter 65 Jahre	1 612	73,1	34 377	72,3					
65 Jahre und älter	234	10,6	4 841	10,2					
Bevölkerungsanteil (%)		18,9		20,2					
<b>Familienstand</b>									
dar. ledig	4 762	40,9	94 556	40,1					
verheiratet	4 437	38,1	95 343	40,4					
geschieden	1 145	9,8	19 750	8,4					
verwitwet	808	6,9	15 796	6,7					
<b>Bevölkerungsbewegung</b>									
Geburten	113		1 902						
Sterbefälle	191		3 250						
Saldo Geburten/Sterbefälle je 1 000 Einwohner:innen	- 78		-1 348						
	-6,7		-5,7						
Zuzüge	565		14 106						
Fortzüge	549		11 376						
Wanderungssaldo je 1 000 Einwohner:innen	+ 16		+2 730						
	+1,4		+11,6						
<b>Privathaushalte</b>	<b>6 175</b>	<b>100</b>	<b>121 719</b>	<b>100</b>					
dav. mit 1 Person	3 101	50,2	58 442	48,0					
2 Personen	1 707	27,6	35 176	28,9					
3 Personen	694	11,2	13 902	11,4					
4 Personen	489	7,9	9 798	8,0					
5 u. m. Pers.	184	3,0	4 401	3,6					
darunter:									
Haushalte mit Kindern	1 175	19,0	23 294	19,1					
dar. Alleinerziehende	386	6,3	6 191	5,1					
Personen je Haushalt		1,89		1,94					
<b>Wohngebäude</b>	<b>1 863</b>	<b>100</b>	<b>46 123</b>	<b>100</b>					
dav. mit 1 Wohnung	973	52,2	26 546	57,6					
2 Wohnungen	213	11,4	6 604	14,3					
3 - 6 Wohnungen	387	20,8	8 831	19,1					
7 u. m. Wohnungen	290	15,6	4 142	9,0					
Wohnungen in Wohn- u. Nichtwohngebäuden		6 317		127 090					
Wohnfläche in m <sup>2</sup> pro Wohnung		74,0		80,2					
pro Person		40,2		43,2					
<b>Beschäftigte</b>	<b>4 383</b>	<b>100</b>	<b>88 320</b>	<b>100</b>					
dar. unter 25 Jahre	485	11,1	9 080	10,3					
55 Jahre und älter	1 007	23,0	20 872	23,6					
nicht deutsch	749	17,1	16 093	18,2					
weiblich	1 983	45,2	40 087	45,4					
Beschäftigungsquote(%)		60,5		60,7					
<b>Arbeitslose</b>	<b>681</b>	<b>100</b>	<b>12 452</b>	<b>100</b>					
dar.: unter 25 Jahre	37	5,4	814	6,5					
55 Jahre und älter	163	23,9	2 686	21,6					
nicht deutsch	209	30,7	4 940	39,7					
männlich	355	52,1	6 731	54,1					
weiblich	326	47,9	5 721	45,9					
ohne Berufsausbildung	456	67,0	8 771	70,4					
Arbeitslosenquote (%)		11,2		10,2					
<b>SGB II-Bezug</b>	<b>1 620</b>	<b>100</b>	<b>27 550</b>	<b>100</b>					
dar. unter 18 Jahre	512	31,6	9 040	32,8					
dar. 55 Jahre u. älter	284	17,5	4 061	14,7					
Bedarfsgemeinschaften	858	100	14 092	100					
dar. mit Kindern	284	33,1	4 787	34,0					
Anteil an der Bevöl- kerung unter 65 J. (%)		17,7		14,9					
<b>SGB XII-Bezug</b>	<b>321</b>	<b>100</b>	<b>6 026</b>	<b>100</b>					
dav. unter 65 Jahre	126	39,3	2 727	45,3					
65 Jahre und älter	195	60,7	3 299	54,7					
Anteil an der Bevölkerung (%)		2,8		2,6					

# 032 Kriedbruch

	032		Krefeld			032		Krefeld	
	abs.	in %	abs.	in %		abs.	in %	abs.	in %
<b>Fläche</b>									
Fläche in km <sup>2</sup>		3,25		137,77					
Einwohner:innen je km <sup>2</sup>		1 806		1 712					
<b>Bevölkerung</b>	<b>5 869</b>	<b>100</b>	<b>235 806</b>	<b>100</b>	<b>Privathaushalte</b>	<b>2 912</b>	<b>100</b>	<b>121 719</b>	<b>100</b>
dav. unter 3 Jahre	149	2,5	6 055	2,6	dav. mit 1 Person	1 228	42,2	58 442	48,0
3 bis unter 6 Jahre	179	3,0	6 770	2,9	2 Personen	934	32,1	35 176	28,9
6 bis unter 10 Jahre	233	4,0	8 745	3,7	3 Personen	362	12,4	13 902	11,4
10 bis unter 15 Jahre	243	4,1	10 868	4,6	4 Personen	285	9,8	9 798	8,0
15 bis unter 18 Jahre	168	2,9	6 684	2,8	5 u. m. Pers.	103	3,5	4 401	3,6
18 bis unter 21 Jahre	159	2,7	6 967	3,0	darunter:				
21 bis unter 45 Jahre	1 384	23,6	70 098	29,7	Haushalte mit Kindern	587	20,2	23 294	19,1
45 bis unter 60 Jahre	1 326	22,6	51 302	21,8	dar. Alleinerziehende	96	3,3	6 191	5,1
60 bis unter 65 Jahre	490	8,3	17 147	7,3	<i>Personen je Haushalt</i>	<i>2,02</i>		<i>1,94</i>	
65 bis unter 75 Jahre	724	12,3	25 163	10,7	<b>Wohngebäude</b>	<b>1 712</b>	<b>100</b>	<b>46 123</b>	<b>100</b>
75 Jahre und älter	814	13,9	26 007	11,0	dav. mit 1 Wohnung	1 284	75,0	26 546	57,6
<i>Altersdurchschnitt in Jahren</i>	<i>46,7</i>		<i>44,1</i>		2 Wohnungen	253	14,8	6 604	14,3
<i>Jugendquotient</i>	<i>28,9</i>		<i>26,9</i>		3 - 6 Wohnungen	121	7,1	8 831	19,1
<i>Altenquotient</i>	<i>45,8</i>		<i>35,2</i>		7 u. m. Wohnungen	54	3,2	4 142	9,0
Bevölkerungsveränderung					Wohnungen in Wohn- u.				
in den letzten 5 Jahren	+ 203	+ 3,6	+2 464	+1,1	Nichtwohngebäuden	3 057		127 090	
					<i>Wohnfläche in m<sup>2</sup></i>				
					<i>pro Wohnung</i>	<i>104,2</i>		<i>80,2</i>	
					<i>pro Person</i>	<i>54,3</i>		<i>43,2</i>	
<b>mit Migrationshintergrund</b>	<b>1 490</b>	<b>100</b>	<b>94 936</b>	<b>100</b>	<b>Beschäftigte</b>	<b>1 978</b>	<b>100</b>	<b>88 320</b>	<b>100</b>
dav. unter 18 Jahre	369	24,8	22 375	23,6	dar. unter 25 Jahre	149	7,5	9 080	10,3
18 bis unter 65 Jahre	891	59,8	60 401	63,6	55 Jahre und älter	551	27,9	20 872	23,6
65 Jahre und älter	230	15,4	12 160	12,8	nicht deutsch	183	9,3	16 093	18,2
dar. Türkei	140	9,4	16 470	17,3	weiblich	985	49,8	40 087	45,4
Polen	260	17,4	15 607	16,4	<i>Beschäftigungsquote(%)</i>	<i>58,9</i>		<i>60,7</i>	
Italien	73	4,9	4 197	4,4	<b>Arbeitslose</b>	<b>131</b>	<b>100</b>	<b>12 452</b>	<b>100</b>
Rumänien	78	5,2	4 148	4,4	dar.: unter 25 Jahre	4	3,1	814	6,5
Syrien	23	1,5	4 107	4,3	55 Jahre und älter	36	27,5	2 686	21,6
<i>Bevölkerungsanteil (%)</i>	<i>25,4</i>		<i>40,3</i>		nicht deutsch	36	27,5	4 940	39,7
					männlich	80	61,1	6 731	54,1
<b>dar. ausländ. Bevölkerung</b>	<b>556</b>	<b>100</b>	<b>47 517</b>	<b>100</b>	weiblich	51	38,9	5 721	45,9
dav. unter 18 Jahre	82	14,7	8 299	17,5	ohne Berufsausbildung	69	52,7	8 771	70,4
18 bis unter 65 Jahre	414	74,5	34 377	72,3	<i>Arbeitslosenquote (%)</i>	<i>4,6</i>		<i>10,2</i>	
65 Jahre und älter	60	10,8	4 841	10,2	<b>SGB II-Bezug</b>	<b>188</b>	<b>100</b>	<b>27 550</b>	<b>100</b>
<i>Bevölkerungsanteil (%)</i>	<i>9,5</i>		<i>20,2</i>		dar. unter 18 Jahre	55	29,3	9 040	32,8
					dar. 55 Jahre u. älter	39	20,7	4 061	14,7
<b>Familienstand</b>					Bedarfgemeinschaften	102	100	14 092	100
dar. ledig	2 130	36,3	94 556	40,1	dar. mit Kindern	34	33,3	4 787	34,0
verheiratet	2 807	47,8	95 343	40,4	<i>Anteil an der Bevöl-</i>				
geschieden	445	7,6	19 750	8,4	<i>kerung unter 65 J. (%)</i>	<i>4,3</i>		<i>14,9</i>	
verwitwet	365	6,2	15 796	6,7	<b>SGB XII-Bezug</b>	<b>52</b>	<b>100</b>	<b>6 026</b>	<b>100</b>
<b>Bevölkerungsbewegung</b>					dav. unter 65 Jahre	28	53,8	2 727	45,3
Geburten	44		1 902		65 Jahre und älter	24	46,2	3 299	54,7
Sterbefälle	50		3 250		<i>Anteil an der</i>				
Saldo Geburten/Sterbefälle	- 6		-1 348		<i>Bevölkerung (%)</i>	<i>0,9</i>		<i>2,6</i>	
<i>je 1 000 Einwohner:innen</i>	<i>-1,0</i>		<i>-5,7</i>						
Zuzüge	262		14 106						
Fortzüge	206		11 376						
Wanderungssaldo	+ 56		+2 730						
<i>je 1 000 Einwohner:innen</i>	<i>+9,5</i>		<i>+11,6</i>						



# 041 Cracau

	041		Krefeld			041		Krefeld	
	abs.	in %	abs.	in %		abs.	in %	abs.	in %
<b>Fläche</b>									
Fläche in km <sup>2</sup>		1,06		137,77					
Einwohner:innen je km <sup>2</sup>		6 814		1 712					
<b>Bevölkerung</b>	<b>7 223</b>	<b>100</b>	<b>235 806</b>	<b>100</b>					
dav. unter 3 Jahre	176	2,4	6 055	2,6					
3 bis unter 6 Jahre	172	2,4	6 770	2,9					
6 bis unter 10 Jahre	200	2,8	8 745	3,7					
10 bis unter 15 Jahre	290	4,0	10 868	4,6					
15 bis unter 18 Jahre	162	2,2	6 684	2,8					
18 bis unter 21 Jahre	187	2,6	6 967	3,0					
21 bis unter 45 Jahre	2 017	27,9	70 098	29,7					
45 bis unter 60 Jahre	1 489	20,6	51 302	21,8					
60 bis unter 65 Jahre	521	7,2	17 147	7,3					
65 bis unter 75 Jahre	892	12,3	25 163	10,7					
75 Jahre und älter	1 117	15,5	26 007	11,0					
Altersdurchschnitt in Jahren		47,5		44,1					
Jugendquotient		23,7		26,9					
Altenquotient		47,7		35,2					
Bevölkerungsveränderung in den letzten 5 Jahren	+ 75	+ 1,0	+2 464	+1,1					
<b>mit Migrationshintergrund</b>	<b>2 356</b>	<b>100</b>	<b>94 936</b>	<b>100</b>					
dav. unter 18 Jahre	558	23,7	22 375	23,6					
18 bis unter 65 Jahre	1 411	59,9	60 401	63,6					
65 Jahre und älter	387	16,4	12 160	12,8					
dar. Türkei	251	10,7	16 470	17,3					
Polen	345	14,6	15 607	16,4					
Italien	173	7,3	4 197	4,4					
Rumänien	50	2,1	4 148	4,4					
Syrien	104	4,4	4 107	4,3					
Bevölkerungsanteil (%)		32,6		40,3					
<b>dar. ausländ. Bevölkerung</b>	<b>1 097</b>	<b>100</b>	<b>47 517</b>	<b>100</b>					
dav. unter 18 Jahre	190	17,3	8 299	17,5					
18 bis unter 65 Jahre	766	69,8	34 377	72,3					
65 Jahre und älter	141	12,9	4 841	10,2					
Bevölkerungsanteil (%)		15,2		20,2					
<b>Familienstand</b>									
dar. ledig	2 994	41,5	94 556	40,1					
verheiratet	2 720	37,7	95 343	40,4					
geschieden	725	10,0	19 750	8,4					
verwitwet	555	7,7	15 796	6,7					
<b>Bevölkerungsbewegung</b>									
Geburten	51		1 902						
Sterbefälle	109		3 250						
Saldo Geburten/Sterbefälle je 1 000 Einwohner:innen	- 58		-1 348						
	-8,0		-5,7						
Zuzüge	433		14 106						
Fortzüge	326		11 376						
Wanderungssaldo je 1 000 Einwohner:innen	+ 107		+2 730						
	+14,8		+11,6						
<b>Privathaushalte</b>	<b>4 191</b>	<b>100</b>	<b>121 719</b>	<b>100</b>					
dav. mit 1 Person	2 337	55,8	58 442	48,0					
2 Personen	1 164	27,8	35 176	28,9					
3 Personen	364	8,7	13 902	11,4					
4 Personen	230	5,5	9 798	8,0					
5 u. m. Pers.	96	2,3	4 401	3,6					
darunter:									
Haushalte mit Kindern	626	14,9	23 294	19,1					
dar. Alleinerziehende	170	4,1	6 191	5,1					
Personen je Haushalt		1,72		1,94					
<b>Wohngebäude</b>	<b>1 055</b>	<b>100</b>	<b>46 123</b>	<b>100</b>					
dav. mit 1 Wohnung	285	27,0	26 546	57,6					
2 Wohnungen	151	14,3	6 604	14,3					
3 - 6 Wohnungen	407	38,6	8 831	19,1					
7 u. m. Wohnungen	212	20,1	4 142	9,0					
Wohnungen in Wohn- u. Nichtwohngebäuden		4 550		127 090					
Wohnfläche in m <sup>2</sup>									
pro Wohnung		84,9		80,2					
pro Person		53,5		43,2					
<b>Beschäftigte</b>	<b>2 535</b>	<b>100</b>	<b>88 320</b>	<b>100</b>					
dar. unter 25 Jahre	193	7,6	9 080	10,3					
55 Jahre und älter	622	24,5	20 872	23,6					
nicht deutsch	339	13,4	16 093	18,2					
weiblich	1 279	50,5	40 087	45,4					
Beschäftigungsquote(%)		60,2		60,7					
<b>Arbeitslose</b>	<b>280</b>	<b>100</b>	<b>12 452</b>	<b>100</b>					
dar.: unter 25 Jahre	20	7,1	814	6,5					
55 Jahre und älter	65	23,2	2 686	21,6					
nicht deutsch	108	38,6	4 940	39,7					
männlich	135	48,2	6 731	54,1					
weiblich	145	51,8	5 721	45,9					
ohne Berufsausbildung	182	65,0	8 771	70,4					
Arbeitslosenquote (%)		8,0		10,2					
<b>SGB II-Bezug</b>	<b>566</b>	<b>100</b>	<b>27 550</b>	<b>100</b>					
dar. unter 18 Jahre	183	32,3	9 040	32,8					
dar. 55 Jahre u. älter	87	15,4	4 061	14,7					
Bedarfsgemeinschaften	299	100	14 092	100					
dar. mit Kindern	104	34,8	4 787	34,0					
Anteil an der Bevöl- kerung unter 65 J. (%)		10,9		14,9					
<b>SGB XII-Bezug</b>	<b>170</b>	<b>100</b>	<b>6 026</b>	<b>100</b>					
dav. unter 65 Jahre	52	30,6	2 727	45,3					
65 Jahre und älter	118	69,4	3 299	54,7					
Anteil an der Bevölkerung (%)		2,4		2,6					

# 042 Schinkenplatz

	042		Krefeld			042		Krefeld	
	abs.	in %	abs.	in %		abs.	in %	abs.	in %
<b>Fläche</b>					<b>Privathaushalte</b>	<b>4 884</b>	<b>100</b>	<b>121 719</b>	<b>100</b>
Fläche in km <sup>2</sup>	0,88		137,77		dav. mit 1 Person	2 904	59,5	58 442	48,0
Einwohner:innen je km <sup>2</sup>	9 839		1 712		2 Personen	1 038	21,3	35 176	28,9
					3 Personen	463	9,5	13 902	11,4
					4 Personen	259	5,3	9 798	8,0
					5 u. m. Pers.	220	4,5	4 401	3,6
					darunter:				
					Haushalte mit Kindern	895	18,3	23 294	19,1
					dar. Alleinerziehende	335	6,9	6 191	5,1
					<i>Personen je Haushalt</i>	<i>1,77</i>		<i>1,94</i>	
<b>Bevölkerung</b>	<b>8 658</b>	<b>100</b>	<b>235 806</b>	<b>100</b>	<b>Wohngebäude</b>	<b>756</b>	<b>100</b>	<b>46 123</b>	<b>100</b>
dav. unter 3 Jahre	256	3,0	6 055	2,6	dav. mit 1 Wohnung	42	5,6	26 546	57,6
3 bis unter 6 Jahre	294	3,4	6 770	2,9	2 Wohnungen	31	4,1	6 604	14,3
6 bis unter 10 Jahre	369	4,3	8 745	3,7	3 - 6 Wohnungen	381	50,4	8 831	19,1
10 bis unter 15 Jahre	429	5,0	10 868	4,6	7 u. m. Wohnungen	302	39,9	4 142	9,0
15 bis unter 18 Jahre	248	2,9	6 684	2,8	Wohnungen in Wohn- u.				
18 bis unter 21 Jahre	291	3,4	6 967	3,0	Nichtwohngebäuden	4 981		127 090	
21 bis unter 45 Jahre	3 346	38,6	70 098	29,7	<i>Wohnfläche in m<sup>2</sup></i>				
45 bis unter 60 Jahre	1 712	19,8	51 302	21,8	<i>pro Wohnung</i>	<i>61,5</i>		<i>80,2</i>	
60 bis unter 65 Jahre	533	6,2	17 147	7,3	<i>pro Person</i>	<i>35,4</i>		<i>43,2</i>	
65 bis unter 75 Jahre	662	7,6	25 163	10,7					
75 Jahre und älter	518	6,0	26 007	11,0					
<i>Altersdurchschnitt in Jahren</i>	<i>38,8</i>		<i>44,1</i>						
<i>Jugendquotient</i>	<i>27,1</i>		<i>26,9</i>						
<i>Altenquotient</i>	<i>20,1</i>		<i>35,2</i>						
Bevölkerungsveränderung									
in den letzten 5 Jahren	+ 203	+ 2,4	+2 464	+1,1					
<b>mit Migrationshintergrund</b>	<b>5 295</b>	<b>100</b>	<b>94 936</b>	<b>100</b>	<b>Beschäftigte</b>	<b>3 173</b>	<b>100</b>	<b>88 320</b>	<b>100</b>
dav. unter 18 Jahre	1 276	24,1	22 375	23,6	dar. unter 25 Jahre	445	14,0	9 080	10,3
18 bis unter 65 Jahre	3 607	68,1	60 401	63,6	55 Jahre und älter	536	16,9	20 872	23,6
65 Jahre und älter	412	7,8	12 160	12,8	nicht deutsch	1 308	41,2	16 093	18,2
dar. Türkei	782	14,8	16 470	17,3	weiblich	1 239	39,0	40 087	45,4
Polen	547	10,3	15 607	16,4	<i>Beschäftigungsquote(%)</i>	<i>53,9</i>		<i>60,7</i>	
Italien	254	4,8	4 197	4,4					
Rumänien	555	10,5	4 148	4,4	<b>Arbeitslose</b>	<b>941</b>	<b>100</b>	<b>12 452</b>	<b>100</b>
Syrien	419	7,9	4 107	4,3	dar.: unter 25 Jahre	77	8,2	814	6,5
<i>Bevölkerungsanteil (%)</i>	<i>61,2</i>		<i>40,3</i>		55 Jahre und älter	130	13,8	2 686	21,6
					nicht deutsch	470	49,9	4 940	39,7
					männlich	502	53,3	6 731	54,1
					weiblich	439	46,7	5 721	45,9
					ohne Berufsausbildung	761	80,9	8 771	70,4
					<i>Arbeitslosenquote (%)</i>	<i>19,1</i>		<i>10,2</i>	
<b>dar. ausländ. Bevölkerung</b>	<b>3 834</b>	<b>100</b>	<b>47 517</b>	<b>100</b>	<b>SGB II-Bezug</b>	<b>2 363</b>	<b>100</b>	<b>27 550</b>	<b>100</b>
dav. unter 18 Jahre	801	20,9	8 299	17,5	dar. unter 18 Jahre	798	33,8	9 040	32,8
18 bis unter 65 Jahre	2 776	72,4	34 377	72,3	dar. 55 Jahre u. älter	300	12,7	4 061	14,7
65 Jahre und älter	257	6,7	4 841	10,2	Bedarfsgemeinschaften	1 171	100	14 092	100
<i>Bevölkerungsanteil (%)</i>	<i>44,3</i>		<i>20,2</i>		dar. mit Kindern	413	35,3	4 787	34,0
					<i>Anteil an der Bevöl-</i>				
					<i>kerung unter 65 J. (%)</i>	<i>31,6</i>		<i>14,9</i>	
<b>Familienstand</b>					<b>SGB XII-Bezug</b>	<b>434</b>	<b>100</b>	<b>6 026</b>	<b>100</b>
dar. ledig	4 050	46,8	94 556	40,1	dav. unter 65 Jahre	208	47,9	2 727	45,3
verheiratet	2 395	27,7	95 343	40,4	65 Jahre und älter	226	52,1	3 299	54,7
geschieden	846	9,8	19 750	8,4	<i>Anteil an der</i>				
verwitwet	379	4,4	15 796	6,7	<i>Bevölkerung (%)</i>	<i>5,0</i>		<i>2,6</i>	
<b>Bevölkerungsbewegung</b>									
Geburten	86		1 902						
Sterbefälle	72		3 250						
Saldo Geburten/Sterbefälle	+ 14		-1 348						
<i>je 1 000 Einwohner:innen</i>	<i>+1,6</i>		<i>-5,7</i>						
Zuzüge	993		14 106						
Fortzüge	809		11 376						
Wanderungssaldo	+ 184		+2 730						
<i>je 1 000 Einwohner:innen</i>	<i>+21,3</i>		<i>+11,6</i>						

# 043 Stephanplatz

	043		Krefeld			043		Krefeld	
	abs.	in %	abs.	in %		abs.	in %	abs.	in %
<b>Fläche</b>					<b>Privathaushalte</b>	<b>2 566</b>	<b>100</b>	<b>121 719</b>	<b>100</b>
Fläche in km <sup>2</sup>	0,36		137,77		dav. mit 1 Person	1 598	62,3	58 442	48,0
Einwohner:innen je km <sup>2</sup>	12 250		1 712		2 Personen	525	20,5	35 176	28,9
					3 Personen	211	8,2	13 902	11,4
					4 Personen	128	5,0	9 798	8,0
					5 u. m. Pers.	104	4,1	4 401	3,6
					darunter:				
					Haushalte mit Kindern	431	16,8	23 294	19,1
					dar. Alleinerziehende	179	7,0	6 191	5,1
					<i>Personen je Haushalt</i>	<i>1,72</i>		<i>1,94</i>	
					<b>Wohngebäude</b>	<b>483</b>	<b>100</b>	<b>46 123</b>	<b>100</b>
					dav. mit 1 Wohnung	42	8,7	26 546	57,6
					2 Wohnungen	35	7,2	6 604	14,3
					3 - 6 Wohnungen	275	56,9	8 831	19,1
					7 u. m. Wohnungen	131	27,1	4 142	9,0
					Wohnungen in Wohn- u.				
					Nichtwohngebäuden	2 665		127 090	
					<i>Wohnfläche in m<sup>2</sup></i>				
					<i>pro Wohnung</i>	<i>59,9</i>		<i>80,2</i>	
					<i>pro Person</i>	<i>36,2</i>		<i>43,2</i>	
					<b>Beschäftigte</b>	<b>1 630</b>	<b>100</b>	<b>88 320</b>	<b>100</b>
					dar. unter 25 Jahre	206	12,6	9 080	10,3
					55 Jahre und älter	262	16,1	20 872	23,6
					nicht deutsch	625	38,3	16 093	18,2
					weiblich	628	38,5	40 087	45,4
					<i>Beschäftigungsquote(%)</i>	<i>54,5</i>		<i>60,7</i>	
					<b>Arbeitslose</b>	<b>490</b>	<b>100</b>	<b>12 452</b>	<b>100</b>
					dar.: unter 25 Jahre	39	8,0	814	6,5
					55 Jahre und älter	93	19,0	2 686	21,6
					nicht deutsch	229	46,7	4 940	39,7
					männlich	266	54,3	6 731	54,1
					weiblich	224	45,7	5 721	45,9
					ohne Berufsausbildung	383	78,2	8 771	70,4
					<i>Arbeitslosenquote (%)</i>	<i>19,6</i>		<i>10,2</i>	
					<b>SGB II-Bezug</b>	<b>1 229</b>	<b>100</b>	<b>27 550</b>	<b>100</b>
					dar. unter 18 Jahre	411	33,4	9 040	32,8
					dar. 55 Jahre u. älter	166	13,5	4 061	14,7
					Bedarfsgemeinschaften	620	100	14 092	100
					dar. mit Kindern	205	33,1	4 787	34,0
					<i>Anteil an der Bevöl-</i>				
					<i>kerung unter 65 J. (%)</i>	<i>32,5</i>		<i>14,9</i>	
					<b>SGB XII-Bezug</b>	<b>195</b>	<b>100</b>	<b>6 026</b>	<b>100</b>
					dav. unter 65 Jahre	99	50,8	2 727	45,3
					65 Jahre und älter	96	49,2	3 299	54,7
					<i>Anteil an der</i>				
					<i>Bevölkerung (%)</i>	<i>4,4</i>		<i>2,6</i>	
<b>043</b>	<b>4 410</b>	<b>100</b>	<b>235 806</b>	<b>100</b>					
dav. unter 3 Jahre	138	3,1	6 055	2,6					
3 bis unter 6 Jahre	160	3,6	6 770	2,9					
6 bis unter 10 Jahre	164	3,7	8 745	3,7					
10 bis unter 15 Jahre	205	4,6	10 868	4,6					
15 bis unter 18 Jahre	120	2,7	6 684	2,8					
18 bis unter 21 Jahre	140	3,2	6 967	3,0					
21 bis unter 45 Jahre	1 757	39,8	70 098	29,7					
45 bis unter 60 Jahre	878	19,9	51 302	21,8					
60 bis unter 65 Jahre	214	4,9	17 147	7,3					
65 bis unter 75 Jahre	325	7,4	25 163	10,7					
75 Jahre und älter	309	7,0	26 007	11,0					
<i>Altersdurchschnitt in Jahren</i>	<i>39,0</i>		<i>44,1</i>						
<i>Jugendquotient</i>	<i>26,3</i>		<i>26,9</i>						
<i>Altenquotient</i>	<i>21,2</i>		<i>35,2</i>						
Bevölkerungsveränderung in den letzten 5 Jahren	+ 270	+ 6,5	+2 464	+1,1					
<b>mit Migrationshintergrund</b>	<b>2 606</b>	<b>100</b>	<b>94 936</b>	<b>100</b>					
dav. unter 18 Jahre	598	22,9	22 375	23,6					
18 bis unter 65 Jahre	1 791	68,7	60 401	63,6					
65 Jahre und älter	217	8,3	12 160	12,8					
dar. Türkei	311	11,9	16 470	17,3					
Polen	269	10,3	15 607	16,4					
Italien	113	4,3	4 197	4,4					
Rumänien	209	8,0	4 148	4,4					
Syrien	267	10,2	4 107	4,3					
<i>Bevölkerungsanteil (%)</i>	<i>59,1</i>		<i>40,3</i>						
<b>dar. ausländ. Bevölkerung</b>	<b>1 845</b>	<b>100</b>	<b>47 517</b>	<b>100</b>					
dav. unter 18 Jahre	389	21,1	8 299	17,5					
18 bis unter 65 Jahre	1 347	73,0	34 377	72,3					
65 Jahre und älter	109	5,9	4 841	10,2					
<i>Bevölkerungsanteil (%)</i>	<i>41,8</i>		<i>20,2</i>						
<b>Familienstand</b>									
dar. ledig	2 203	50,0	94 556	40,1					
verheiratet	1 112	25,2	95 343	40,4					
geschieden	424	9,6	19 750	8,4					
verwitwet	183	4,1	15 796	6,7					
<b>Bevölkerungsbewegung</b>									
Geburten	36		1 902						
Sterbefälle	36		3 250						
Saldo Geburten/Sterbefälle	+		-1 348						
<i>je 1 000 Einwohner:innen</i>	<i>+0,0</i>		<i>-5,7</i>						
Zuzüge	423		14 106						
Fortzüge	383		11 376						
Wanderungssaldo	+ 40		+2 730						
<i>je 1 000 Einwohner:innen</i>	<i>+9,1</i>		<i>+11,6</i>						

# 044 Bleichpfad

	044		Krefeld			044		Krefeld	
	abs.	in %	abs.	in %		abs.	in %	abs.	in %
<b>Fläche</b>									
Fläche in km <sup>2</sup>		0,22		137,77					
Einwohner:innen je km <sup>2</sup>		12 841		1 712					
<b>Bevölkerung</b>	<b>2 825</b>	<b>100</b>	<b>235 806</b>	<b>100</b>					
dav. unter 3 Jahre	91	3,2	6 055	2,6					
3 bis unter 6 Jahre	97	3,4	6 770	2,9					
6 bis unter 10 Jahre	135	4,8	8 745	3,7					
10 bis unter 15 Jahre	158	5,6	10 868	4,6					
15 bis unter 18 Jahre	93	3,3	6 684	2,8					
18 bis unter 21 Jahre	104	3,7	6 967	3,0					
21 bis unter 45 Jahre	1 033	36,6	70 098	29,7					
45 bis unter 60 Jahre	485	17,2	51 302	21,8					
60 bis unter 65 Jahre	172	6,1	17 147	7,3					
65 bis unter 75 Jahre	216	7,6	25 163	10,7					
75 Jahre und älter	241	8,5	26 007	11,0					
Altersdurchschnitt in Jahren		39,4		44,1					
Jugendquotient		32,0		26,9					
Altenquotient		25,5		35,2					
Bevölkerungsveränderung in den letzten 5 Jahren	+ 311	+ 12,4	+2 464	+1,1					
<b>mit Migrationshintergrund</b>	<b>1 874</b>	<b>100</b>	<b>94 936</b>	<b>100</b>					
dav. unter 18 Jahre	487	26,0	22 375	23,6					
18 bis unter 65 Jahre	1 194	63,7	60 401	63,6					
65 Jahre und älter	193	10,3	12 160	12,8					
dar. Türkei	207	11,0	16 470	17,3					
Polen	210	11,2	15 607	16,4					
Italien	68	3,6	4 197	4,4					
Rumänien	67	3,6	4 148	4,4					
Syrien	230	12,3	4 107	4,3					
Bevölkerungsanteil (%)		66,3		40,3					
<b>dar. ausländ. Bevölkerung</b>	<b>1 297</b>	<b>100</b>	<b>47 517</b>	<b>100</b>					
dav. unter 18 Jahre	289	22,3	8 299	17,5					
18 bis unter 65 Jahre	894	68,9	34 377	72,3					
65 Jahre und älter	114	8,8	4 841	10,2					
Bevölkerungsanteil (%)		45,9		20,2					
<b>Familienstand</b>									
dar. ledig	1 322	46,8	94 556	40,1					
verheiratet	759	26,9	95 343	40,4					
geschieden	275	9,7	19 750	8,4					
verwitwet	142	5,0	15 796	6,7					
<b>Bevölkerungsbewegung</b>									
Geburten		29		1 902					
Sterbefälle		39		3 250					
Saldo Geburten/Sterbefälle je 1 000 Einwohner:innen		- 10		-1 348					
		-3,5		-5,7					
Zuzüge		250		14 106					
Fortzüge		152		11 376					
Wanderungssaldo je 1 000 Einwohner:innen		+ 98		+2 730					
		+34,7		+11,6					
<b>Privathaushalte</b>	<b>1 546</b>	<b>100</b>	<b>121 719</b>	<b>100</b>					
dav. mit 1 Person	888	57,4	58 442	48,0					
2 Personen	334	21,6	35 176	28,9					
3 Personen	157	10,2	13 902	11,4					
4 Personen	91	5,9	9 798	8,0					
5 u. m. Pers.	76	4,9	4 401	3,6					
darunter:									
Haushalte mit Kindern	326	21,1	23 294	19,1					
dar. Alleinerziehende	126	8,2	6 191	5,1					
Personen je Haushalt		1,83		1,94					
<b>Wohngebäude</b>	<b>198</b>	<b>100</b>	<b>46 123</b>	<b>100</b>					
dav. mit 1 Wohnung	29	14,6	26 546	57,6					
2 Wohnungen	14	7,1	6 604	14,3					
3 - 6 Wohnungen	83	41,9	8 831	19,1					
7 u. m. Wohnungen	72	36,4	4 142	9,0					
Wohnungen in Wohn- u. Nichtwohngebäuden		1 552		127 090					
Wohnfläche in m <sup>2</sup> pro Wohnung		65,1		80,2					
pro Person		35,8		43,2					
<b>Beschäftigte</b>	<b>927</b>	<b>100</b>	<b>88 320</b>	<b>100</b>					
dar. unter 25 Jahre	134	14,5	9 080	10,3					
55 Jahre und älter	152	16,4	20 872	23,6					
nicht deutsch	371	40,0	16 093	18,2					
weiblich	385	41,5	40 087	45,4					
Beschäftigungsquote(%)		51,7		60,7					
<b>Arbeitslose</b>	<b>315</b>	<b>100</b>	<b>12 452</b>	<b>100</b>					
dar.: unter 25 Jahre	26	8,3	814	6,5					
55 Jahre und älter	65	20,6	2 686	21,6					
nicht deutsch	186	59,0	4 940	39,7					
männlich	168	53,3	6 731	54,1					
weiblich	147	46,7	5 721	45,9					
ohne Berufsausbildung	258	81,9	8 771	70,4					
Arbeitslosenquote (%)		20,8		10,2					
<b>SGB II-Bezug</b>	<b>849</b>	<b>100</b>	<b>27 550</b>	<b>100</b>					
dar. unter 18 Jahre	305	35,9	9 040	32,8					
dar. 55 Jahre u. älter	118	13,9	4 061	14,7					
Bedarfsgemeinschaften	384	100	14 092	100					
dar. mit Kindern	155	40,4	4 787	34,0					
Anteil an der Bevöl- kerung unter 65 J. (%)		35,9		14,9					
<b>SGB XII-Bezug</b>	<b>199</b>	<b>100</b>	<b>6 026</b>	<b>100</b>					
dav. unter 65 Jahre	67	33,7	2 727	45,3					
65 Jahre und älter	132	66,3	3 299	54,7					
Anteil an der Bevölkerung (%)		7,0		2,6					

# 051 Dießem

	051		Krefeld			051		Krefeld	
	abs.	in %	abs.	in %		abs.	in %	abs.	in %
<b>Fläche</b>									
Fläche in km <sup>2</sup>		1,94		137,77					
Einwohner:innen je km <sup>2</sup>		2 393		1 712					
<b>Bevölkerung</b>	<b>4 642</b>	<b>100</b>	<b>235 806</b>	<b>100</b>					
dav. unter 3 Jahre	126	2,7	6 055	2,6					
3 bis unter 6 Jahre	137	3,0	6 770	2,9					
6 bis unter 10 Jahre	166	3,6	8 745	3,7					
10 bis unter 15 Jahre	206	4,4	10 868	4,6					
15 bis unter 18 Jahre	123	2,6	6 684	2,8					
18 bis unter 21 Jahre	159	3,4	6 967	3,0					
21 bis unter 45 Jahre	1 561	33,6	70 098	29,7					
45 bis unter 60 Jahre	1 007	21,7	51 302	21,8					
60 bis unter 65 Jahre	270	5,8	17 147	7,3					
65 bis unter 75 Jahre	375	8,1	25 163	10,7					
75 Jahre und älter	512	11,0	26 007	11,0					
Altersdurchschnitt in Jahren		42,6		44,1					
Jugendquotient		25,3		26,9					
Altenquotient		29,6		35,2					
Bevölkerungsveränderung in den letzten 5 Jahren	+ 135	+ 3,0	+2 464	+1,1					
<b>mit Migrationshintergrund</b>	<b>2 681</b>	<b>100</b>	<b>94 936</b>	<b>100</b>					
dav. unter 18 Jahre	573	21,4	22 375	23,6					
18 bis unter 65 Jahre	1 803	67,3	60 401	63,6					
65 Jahre und älter	305	11,4	12 160	12,8					
dar. Türkei	718	26,8	16 470	17,3					
Polen	355	13,2	15 607	16,4					
Italien	84	3,1	4 197	4,4					
Rumänien	258	9,6	4 148	4,4					
Syrien	116	4,3	4 107	4,3					
Bevölkerungsanteil (%)		57,8		40,3					
<b>dar. ausländ. Bevölkerung</b>	<b>1 551</b>	<b>100</b>	<b>47 517</b>	<b>100</b>					
dav. unter 18 Jahre	216	13,9	8 299	17,5					
18 bis unter 65 Jahre	1 187	76,5	34 377	72,3					
65 Jahre und älter	148	9,5	4 841	10,2					
Bevölkerungsanteil (%)		33,4		20,2					
<b>Familienstand</b>									
dar. ledig	1 993	42,9	94 556	40,1					
verheiratet	1 609	34,7	95 343	40,4					
geschieden	394	8,5	19 750	8,4					
verwitwet	331	7,1	15 796	6,7					
<b>Bevölkerungsbewegung</b>									
Geburten		51		1 902					
Sterbefälle		93		3 250					
Saldo Geburten/Sterbefälle je 1 000 Einwohner:innen		- 42		-1 348					
		-9,0		-5,7					
Zuzüge		307		14 106					
Fortzüge		282		11 376					
Wanderungssaldo je 1 000 Einwohner:innen		+ 25		+2 730					
		+5,4		+11,6					
<b>Privathaushalte</b>	<b>2 438</b>	<b>100</b>	<b>121 719</b>	<b>100</b>					
dav. mit 1 Person	1 318	54,1	58 442	48,0					
2 Personen	623	25,6	35 176	28,9					
3 Personen	215	8,8	13 902	11,4					
4 Personen	177	7,3	9 798	8,0					
5 u. m. Pers.	105	4,3	4 401	3,6					
darunter:									
Haushalte mit Kindern	443	18,2	23 294	19,1					
dar. Alleinerziehende	117	4,8	6 191	5,1					
Personen je Haushalt		1,90		1,94					
<b>Wohngebäude</b>	<b>537</b>	<b>100</b>	<b>46 123</b>	<b>100</b>					
dav. mit 1 Wohnung	181	33,7	26 546	57,6					
2 Wohnungen	79	14,7	6 604	14,3					
3 - 6 Wohnungen	188	35,0	8 831	19,1					
7 u. m. Wohnungen	89	16,6	4 142	9,0					
Wohnungen in Wohn- u. Nichtwohngebäuden		2 410		127 090					
Wohnfläche in m <sup>2</sup>									
pro Wohnung		67,8		80,2					
pro Person		35,2		43,2					
<b>Beschäftigte</b>	<b>1 676</b>	<b>100</b>	<b>88 320</b>	<b>100</b>					
dar. unter 25 Jahre	199	11,9	9 080	10,3					
55 Jahre und älter	312	18,6	20 872	23,6					
nicht deutsch	550	32,8	16 093	18,2					
weiblich	718	42,8	40 087	45,4					
Beschäftigungsquote(%)		55,9		60,7					
<b>Arbeitslose</b>	<b>309</b>	<b>100</b>	<b>12 452</b>	<b>100</b>					
dar.: unter 25 Jahre	28	9,1	814	6,5					
55 Jahre und älter	65	21,0	2 686	21,6					
nicht deutsch	141	45,6	4 940	39,7					
männlich	179	57,9	6 731	54,1					
weiblich	130	42,1	5 721	45,9					
ohne Berufsausbildung	237	76,7	8 771	70,4					
Arbeitslosenquote (%)		12,3		10,2					
<b>SGB II-Bezug</b>	<b>675</b>	<b>100</b>	<b>27 550</b>	<b>100</b>					
dar. unter 18 Jahre	203	30,1	9 040	32,8					
dar. 55 Jahre u. älter	100	14,8	4 061	14,7					
Bedarfsgemeinschaften	359	100	14 092	100					
dar. mit Kindern	112	31,2	4 787	34,0					
Anteil an der Bevöl- kerung unter 65 J. (%)		18,0		14,9					
<b>SGB XII-Bezug</b>	<b>175</b>	<b>100</b>	<b>6 026</b>	<b>100</b>					
dav. unter 65 Jahre	104	59,4	2 727	45,3					
65 Jahre und älter	71	40,6	3 299	54,7					
Anteil an der Bevölkerung (%)		3,8		2,6					

# 052 Lehmheide

	052		Krefeld			052		Krefeld	
	abs.	in %	abs.	in %		abs.	in %	abs.	in %
<b>Fläche</b>					<b>Privathaushalte</b>	<b>6 592</b>	<b>100</b>	<b>121 719</b>	<b>100</b>
Fläche in km <sup>2</sup>	2,42		137,77		dav. mit 1 Person	3 477	52,7	58 442	48,0
Einwohner:innen je km <sup>2</sup>	5 275		1 712		2 Personen	1 537	23,3	35 176	28,9
					3 Personen	727	11,0	13 902	11,4
					4 Personen	492	7,5	9 798	8,0
					5 u. m. Pers.	359	5,4	4 401	3,6
					darunter:				
					Haushalte mit Kindern	1 382	21,0	23 294	19,1
					dar. Alleinerziehende	423	6,4	6 191	5,1
					<i>Personen je Haushalt</i>	<i>1,94</i>		<i>1,94</i>	
<b>Bevölkerung</b>	<b>12 766</b>	<b>100</b>	<b>235 806</b>	<b>100</b>	<b>Wohngebäude</b>	<b>1 221</b>	<b>100</b>	<b>46 123</b>	<b>100</b>
dav. unter 3 Jahre	412	3,2	6 055	2,6	dav. mit 1 Wohnung	319	26,1	26 546	57,6
3 bis unter 6 Jahre	425	3,3	6 770	2,9	2 Wohnungen	76	6,2	6 604	14,3
6 bis unter 10 Jahre	532	4,2	8 745	3,7	3 - 6 Wohnungen	472	38,7	8 831	19,1
10 bis unter 15 Jahre	670	5,2	10 868	4,6	7 u. m. Wohnungen	354	29,0	4 142	9,0
15 bis unter 18 Jahre	375	2,9	6 684	2,8	Wohnungen in Wohn- u.				
18 bis unter 21 Jahre	490	3,8	6 967	3,0	Nichtwohngebäuden	6 823		127 090	
21 bis unter 45 Jahre	4 711	36,9	70 098	29,7	<i>Wohnfläche in m<sup>2</sup></i>				
45 bis unter 60 Jahre	2 623	20,5	51 302	21,8	<i>pro Wohnung</i>	<i>66,0</i>		<i>80,2</i>	
60 bis unter 65 Jahre	730	5,7	17 147	7,3	<i>pro Person</i>	<i>35,3</i>		<i>43,2</i>	
65 bis unter 75 Jahre	967	7,6	25 163	10,7					
75 Jahre und älter	831	6,5	26 007	11,0					
<i>Altersdurchschnitt in Jahren</i>	<i>38,8</i>		<i>44,1</i>						
<i>Jugendquotient</i>	<i>28,2</i>		<i>26,9</i>						
<i>Altenquotient</i>	<i>21,0</i>		<i>35,2</i>						
Bevölkerungsveränderung					<b>Beschäftigte</b>	<b>4 690</b>	<b>100</b>	<b>88 320</b>	<b>100</b>
in den letzten 5 Jahren	+ 369	+ 3,0	+2 464	+1,1	dar. unter 25 Jahre	695	14,8	9 080	10,3
					55 Jahre und älter	772	16,5	20 872	23,6
					nicht deutsch	1 697	36,2	16 093	18,2
					weiblich	1 955	41,7	40 087	45,4
					<i>Beschäftigungsquote(%)</i>	<i>54,8</i>		<i>60,7</i>	
<b>mit Migrationshintergrund</b>	<b>8 423</b>	<b>100</b>	<b>94 936</b>	<b>100</b>	<b>Arbeitslose</b>	<b>1 147</b>	<b>100</b>	<b>12 452</b>	<b>100</b>
dav. unter 18 Jahre	2 003	23,8	22 375	23,6	dar.: unter 25 Jahre	86	7,5	814	6,5
18 bis unter 65 Jahre	5 602	66,5	60 401	63,6	55 Jahre und älter	218	19,0	2 686	21,6
65 Jahre und älter	818	9,7	12 160	12,8	nicht deutsch	559	48,7	4 940	39,7
dar. Türkei	2 209	26,2	16 470	17,3	männlich	642	56,0	6 731	54,1
Polen	823	9,8	15 607	16,4	weiblich	505	44,0	5 721	45,9
Italien	279	3,3	4 197	4,4	ohne Berufsausbildung	902	78,6	8 771	70,4
Rumänien	517	6,1	4 148	4,4	<i>Arbeitslosenquote (%)</i>	<i>16,0</i>		<i>10,2</i>	
Syrien	369	4,4	4 107	4,3					
<i>Bevölkerungsanteil (%)</i>	<i>66,0</i>		<i>40,3</i>						
<b>dar. ausländ. Bevölkerung</b>	<b>5 063</b>	<b>100</b>	<b>47 517</b>	<b>100</b>	<b>SGB II-Bezug</b>	<b>2 796</b>	<b>100</b>	<b>27 550</b>	<b>100</b>
dav. unter 18 Jahre	947	18,7	8 299	17,5	dar. unter 18 Jahre	953	34,1	9 040	32,8
18 bis unter 65 Jahre	3 676	72,6	34 377	72,3	dar. 55 Jahre u. älter	399	14,3	4 061	14,7
65 Jahre und älter	440	8,7	4 841	10,2	Bedarfsgemeinschaften	1 358	100	14 092	100
<i>Bevölkerungsanteil (%)</i>	<i>39,7</i>		<i>20,2</i>		dar. mit Kindern	477	35,1	4 787	34,0
					<i>Anteil an der Bevöl-</i>				
					<i>kerung unter 65 J. (%)</i>	<i>25,5</i>		<i>14,9</i>	
<b>Familienstand</b>					<b>SGB XII-Bezug</b>	<b>504</b>	<b>100</b>	<b>6 026</b>	<b>100</b>
dar. ledig	5 813	45,5	94 556	40,1	dav. unter 65 Jahre	242	48,0	2 727	45,3
verheiratet	4 282	33,5	95 343	40,4	65 Jahre und älter	262	52,0	3 299	54,7
geschieden	1 052	8,2	19 750	8,4	<i>Anteil an der</i>				
verwitwet	605	4,7	15 796	6,7	<i>Bevölkerung (%)</i>	<i>3,9</i>		<i>2,6</i>	
<b>Bevölkerungsbewegung</b>									
Geburten	141		1 902						
Sterbefälle	134		3 250						
Saldo Geburten/Sterbefälle	+ 7		-1 348						
<i>je 1 000 Einwohner:innen</i>	<i>+0,5</i>		<i>-5,7</i>						
Zuzüge	930		14 106						
Fortzüge	849		11 376						
Wanderungssaldo	+ 81		+2 730						
<i>je 1 000 Einwohner:innen</i>	<i>+6,3</i>		<i>+11,6</i>						

# 061 Gatherhof

	061		Krefeld			061		Krefeld	
	abs.	in %	abs.	in %		abs.	in %	abs.	in %
<b>Fläche</b>					<b>Privathaushalte</b>	<b>2 382</b>	<b>100</b>	<b>121 719</b>	<b>100</b>
Fläche in km <sup>2</sup>	2,62		137,77		dav. mit 1 Person	958	40,2	58 442	48,0
Einwohner:innen je km <sup>2</sup>	1 913		1 712		2 Personen	758	31,8	35 176	28,9
					3 Personen	314	13,2	13 902	11,4
					4 Personen	254	10,7	9 798	8,0
					5 u. m. Pers.	98	4,1	4 401	3,6
					darunter:				
					Haushalte mit Kindern	553	23,2	23 294	19,1
					dar. Alleinerziehende	160	6,7	6 191	5,1
					<i>Personen je Haushalt</i>	<i>2,10</i>		<i>1,94</i>	
<b>Bevölkerung</b>	<b>5 013</b>	<b>100</b>	<b>235 806</b>	<b>100</b>	<b>Wohngebäude</b>	<b>995</b>	<b>100</b>	<b>46 123</b>	<b>100</b>
dav. unter 3 Jahre	129	2,6	6 055	2,6	dav. mit 1 Wohnung	761	76,5	26 546	57,6
3 bis unter 6 Jahre	148	3,0	6 770	2,9	2 Wohnungen	114	11,5	6 604	14,3
6 bis unter 10 Jahre	198	3,9	8 745	3,7	3 - 6 Wohnungen	28	2,8	8 831	19,1
10 bis unter 15 Jahre	266	5,3	10 868	4,6	7 u. m. Wohnungen	92	9,2	4 142	9,0
15 bis unter 18 Jahre	170	3,4	6 684	2,8	Wohnungen in Wohn- u.				
18 bis unter 21 Jahre	173	3,5	6 967	3,0	Nichtwohngebäuden	2 334		127 090	
21 bis unter 45 Jahre	1 295	25,8	70 098	29,7	<i>Wohnfläche in m<sup>2</sup></i>				
45 bis unter 60 Jahre	1 080	21,5	51 302	21,8	<i>pro Wohnung</i>	<i>84,1</i>		<i>80,2</i>	
60 bis unter 65 Jahre	368	7,3	17 147	7,3	<i>pro Person</i>	<i>39,2</i>		<i>43,2</i>	
65 bis unter 75 Jahre	537	10,7	25 163	10,7					
75 Jahre und älter	649	12,9	26 007	11,0					
<i>Altersdurchschnitt in Jahren</i>	<i>44,7</i>		<i>44,1</i>						
<i>Jugendquotient</i>	<i>31,2</i>		<i>26,9</i>						
<i>Altenquotient</i>	<i>40,7</i>		<i>35,2</i>						
Bevölkerungsveränderung					<b>Beschäftigte</b>	<b>1 751</b>	<b>100</b>	<b>88 320</b>	<b>100</b>
in den letzten 5 Jahren	+ 112	+ 2,3	+2 464	+1,1	dar. unter 25 Jahre	190	10,9	9 080	10,3
					55 Jahre und älter	457	26,1	20 872	23,6
					nicht deutsch	281	16,0	16 093	18,2
					weiblich	818	46,7	40 087	45,4
					<i>Beschäftigungsquote(%)</i>	<i>60,0</i>		<i>60,7</i>	
<b>mit Migrationshintergrund</b>	<b>2 306</b>	<b>100</b>	<b>94 936</b>	<b>100</b>	<b>Arbeitslose</b>	<b>219</b>	<b>100</b>	<b>12 452</b>	<b>100</b>
dav. unter 18 Jahre	578	25,1	22 375	23,6	dar.: unter 25 Jahre	12	5,5	814	6,5
18 bis unter 65 Jahre	1 373	59,5	60 401	63,6	55 Jahre und älter	48	21,9	2 686	21,6
65 Jahre und älter	355	15,4	12 160	12,8	nicht deutsch	77	35,2	4 940	39,7
dar. Türkei	365	15,8	16 470	17,3	männlich	113	51,6	6 731	54,1
Polen	433	18,8	15 607	16,4	weiblich	106	48,4	5 721	45,9
Italien	95	4,1	4 197	4,4	ohne Berufsausbildung	155	70,8	8 771	70,4
Rumänien	57	2,5	4 148	4,4	<i>Arbeitslosenquote (%)</i>	<i>8,8</i>		<i>10,2</i>	
Syrien	62	2,7	4 107	4,3					
<i>Bevölkerungsanteil (%)</i>	<i>46,0</i>		<i>40,3</i>						
<b>dar. ausländ. Bevölkerung</b>	<b>889</b>	<b>100</b>	<b>47 517</b>	<b>100</b>	<b>SGB II-Bezug</b>	<b>588</b>	<b>100</b>	<b>27 550</b>	<b>100</b>
dav. unter 18 Jahre	177	19,9	8 299	17,5	dar. unter 18 Jahre	213	36,2	9 040	32,8
18 bis unter 65 Jahre	606	68,2	34 377	72,3	dar. 55 Jahre u. älter	105	17,9	4 061	14,7
65 Jahre und älter	106	11,9	4 841	10,2	Bedarfsgemeinschaften	259	100	14 092	100
<i>Bevölkerungsanteil (%)</i>	<i>17,7</i>		<i>20,2</i>		dar. mit Kindern	114	44,0	4 787	34,0
					<i>Anteil an der Bevöl-</i>				
					<i>kerung unter 65 J. (%)</i>	<i>15,4</i>		<i>14,9</i>	
<b>Familienstand</b>					<b>SGB XII-Bezug</b>	<b>159</b>	<b>100</b>	<b>6 026</b>	<b>100</b>
dar. ledig	1 902	37,9	94 556	40,1	dav. unter 65 Jahre	50	31,4	2 727	45,3
verheiratet	2 156	43,0	95 343	40,4	65 Jahre und älter	109	68,6	3 299	54,7
geschieden	387	7,7	19 750	8,4	<i>Anteil an der</i>				
verwitwet	442	8,8	15 796	6,7	<i>Bevölkerung (%)</i>	<i>3,2</i>		<i>2,6</i>	
<b>Bevölkerungsbewegung</b>									
Geburten	40		1 902						
Sterbefälle	106		3 250						
Saldo Geburten/Sterbefälle	- 66		-1 348						
<i>je 1 000 Einwohner:innen</i>	<i>-13,2</i>		<i>-5,7</i>						
Zuzüge	206		14 106						
Fortzüge	160		11 376						
Wanderungssaldo	+ 46		+2 730						
<i>je 1 000 Einwohner:innen</i>	<i>+9,2</i>		<i>+11,6</i>						

# 062 Lindental/Tackheide

	062		Krefeld			062		Krefeld	
	abs.	in %	abs.	in %		abs.	in %	abs.	in %
<b>Fläche</b>					<b>Privathaushalte</b>	<b>956</b>	<b>100</b>	<b>121 719</b>	<b>100</b>
Fläche in km <sup>2</sup>		1,90		137,77	dav. mit 1 Person	310	32,4	58 442	48,0
Einwohner:innen je km <sup>2</sup>		1 091		1 712	2 Personen	355	37,1	35 176	28,9
					3 Personen	149	15,6	13 902	11,4
					4 Personen	110	11,5	9 798	8,0
					5 u. m. Pers.	32	3,3	4 401	3,6
					darunter:				
					Haushalte mit Kindern	213	22,3	23 294	19,1
					dar. Alleinerziehende	33	3,5	6 191	5,1
					<i>Personen je Haushalt</i>	<i>2,17</i>		<i>1,94</i>	
<b>Bevölkerung</b>	<b>2 072</b>	<b>100</b>	<b>235 806</b>	<b>100</b>	<b>Wohngebäude</b>	<b>693</b>	<b>100</b>	<b>46 123</b>	<b>100</b>
dav. unter 3 Jahre	56	2,7	6 055	2,6	dav. mit 1 Wohnung	590	85,1	26 546	57,6
3 bis unter 6 Jahre	65	3,1	6 770	2,9	2 Wohnungen	69	10,0	6 604	14,3
6 bis unter 10 Jahre	81	3,9	8 745	3,7	3 - 6 Wohnungen	29	4,2	8 831	19,1
10 bis unter 15 Jahre	96	4,6	10 868	4,6	7 u. m. Wohnungen	5	0,7	4 142	9,0
15 bis unter 18 Jahre	48	2,3	6 684	2,8	Wohnungen in Wohn- u.				
18 bis unter 21 Jahre	55	2,7	6 967	3,0	Nichtwohngebäuden	986		127 090	
21 bis unter 45 Jahre	510	24,6	70 098	29,7	<i>Wohnfläche in m<sup>2</sup></i>				
45 bis unter 60 Jahre	484	23,4	51 302	21,8	<i>pro Wohnung</i>	96,9		80,2	
60 bis unter 65 Jahre	161	7,8	17 147	7,3	<i>pro Person</i>	46,1		43,2	
65 bis unter 75 Jahre	228	11,0	25 163	10,7					
75 Jahre und älter	288	13,9	26 007	11,0					
<i>Altersdurchschnitt in Jahren</i>	<i>46,5</i>		<i>44,1</i>						
<i>Jugendquotient</i>	<i>28,6</i>		<i>26,9</i>						
<i>Altenquotient</i>	<i>42,6</i>		<i>35,2</i>						
Bevölkerungsveränderung									
in den letzten 5 Jahren	+ 45	+ 2,2	+2 464	+1,1					
<b>mit Migrationshintergrund</b>	<b>616</b>	<b>100</b>	<b>94 936</b>	<b>100</b>	<b>Beschäftigte</b>	<b>747</b>	<b>100</b>	<b>88 320</b>	<b>100</b>
dav. unter 18 Jahre	172	27,9	22 375	23,6	dar. unter 25 Jahre	69	9,2	9 080	10,3
18 bis unter 65 Jahre	372	60,4	60 401	63,6	55 Jahre und älter	205	27,4	20 872	23,6
65 Jahre und älter	72	11,7	12 160	12,8	nicht deutsch	85	11,4	16 093	18,2
dar. Türkei	78	12,7	16 470	17,3	weiblich	345	46,2	40 087	45,4
Polen	136	22,1	15 607	16,4	<i>Beschäftigungsquote(%)</i>	<i>61,7</i>		<i>60,7</i>	
Italien	32	5,2	4 197	4,4					
Rumänien	16	2,6	4 148	4,4					
Syrien	18	2,9	4 107	4,3	<b>Arbeitslose</b>	<b>58</b>	<b>100</b>	<b>12 452</b>	<b>100</b>
<i>Bevölkerungsanteil (%)</i>	<i>29,7</i>		<i>40,3</i>		dar.: unter 25 Jahre	.	0,0	814	6,5
					55 Jahre und älter	18	31,0	2 686	21,6
					nicht deutsch	16	27,6	4 940	39,7
					männlich	25	43,1	6 731	54,1
					weiblich	33	56,9	5 721	45,9
					ohne Berufsausbildung	38	65,5	8 771	70,4
					<i>Arbeitslosenquote (%)</i>	<i>5,7</i>		<i>10,2</i>	
<b>dar. ausländ. Bevölkerung</b>	<b>250</b>	<b>100</b>	<b>47 517</b>	<b>100</b>	<b>SGB II-Bezug</b>	<b>112</b>	<b>100</b>	<b>27 550</b>	<b>100</b>
dav. unter 18 Jahre	50	20,0	8 299	17,5	dar. unter 18 Jahre	44	39,3	9 040	32,8
18 bis unter 65 Jahre	172	68,8	34 377	72,3	dar. 55 Jahre u. älter	19	17,0	4 061	14,7
65 Jahre und älter	28	11,2	4 841	10,2	Bedarfgemeinschaften	50	100	14 092	100
<i>Bevölkerungsanteil (%)</i>	<i>12,1</i>		<i>20,2</i>		dar. mit Kindern	21	42,0	4 787	34,0
					<i>Anteil an der Bevöl-</i>				
					<i>kerung unter 65 J. (%)</i>	<i>7,2</i>		<i>14,9</i>	
<b>Familienstand</b>					<b>SGB XII-Bezug</b>	<b>16</b>	<b>100</b>	<b>6 026</b>	<b>100</b>
dar. ledig	699	33,7	94 556	40,1	dav. unter 65 Jahre	6	37,5	2 727	45,3
verheiratet	1 030	49,7	95 343	40,4	65 Jahre und älter	10	62,5	3 299	54,7
geschieden	134	6,5	19 750	8,4	<i>Anteil an der</i>				
verwitwet	152	7,3	15 796	6,7	<i>Bevölkerung (%)</i>	<i>0,8</i>		<i>2,6</i>	
<b>Bevölkerungsbewegung</b>									
Geburten	23		1 902						
Sterbefälle	22		3 250						
Saldo Geburten/Sterbefälle	+ 1		-1 348						
<i>je 1 000 Einwohner:innen</i>	<i>+0,5</i>		<i>-5,7</i>						
Zuzüge	94		14 106						
Fortzüge	80		11 376						
Wanderungssaldo	+ 14		+2 730						
<i>je 1 000 Einwohner:innen</i>	<i>+6,8</i>		<i>+11,6</i>						



# 071 Forstwald

	071		Krefeld			071		Krefeld	
	abs.	in %	abs.	in %		abs.	in %	abs.	in %
<b>Fläche</b>					<b>Privathaushalte</b>	<b>1 690</b>	<b>100</b>	<b>121 719</b>	<b>100</b>
Fläche in km <sup>2</sup>	4,12		137,77		dav. mit 1 Person	544	32,2	58 442	48,0
Einwohner:innen je km <sup>2</sup>	884		1 712		2 Personen	676	40,0	35 176	28,9
					3 Personen	223	13,2	13 902	11,4
					4 Personen	179	10,6	9 798	8,0
					5 u. m. Pers.	68	4,0	4 401	3,6
					darunter:				
					Haushalte mit Kindern	374	22,1	23 294	19,1
					dar. Alleinerziehende	48	2,8	6 191	5,1
					<i>Personen je Haushalt</i>	<i>2,16</i>		<i>1,94</i>	
<b>Bevölkerung</b>	<b>3 643</b>	<b>100</b>	<b>235 806</b>	<b>100</b>	<b>Wohngebäude</b>	<b>1 490</b>	<b>100</b>	<b>46 123</b>	<b>100</b>
dav. unter 3 Jahre	89	2,4	6 055	2,6	dav. mit 1 Wohnung	1 247	83,7	26 546	57,6
3 bis unter 6 Jahre	136	3,7	6 770	2,9	2 Wohnungen	217	14,6	6 604	14,3
6 bis unter 10 Jahre	152	4,2	8 745	3,7	3 - 6 Wohnungen	24	1,6	8 831	19,1
10 bis unter 15 Jahre	152	4,2	10 868	4,6	7 u. m. Wohnungen	2	0,1	4 142	9,0
15 bis unter 18 Jahre	97	2,7	6 684	2,8	Wohnungen in Wohn- u.				
18 bis unter 21 Jahre	103	2,8	6 967	3,0	Nichtwohngebäuden	1 798		127 090	
21 bis unter 45 Jahre	709	19,5	70 098	29,7	<i>Wohnfläche in m<sup>2</sup></i>				
45 bis unter 60 Jahre	904	24,8	51 302	21,8	<i>pro Wohnung</i>	<i>115,5</i>		<i>80,2</i>	
60 bis unter 65 Jahre	320	8,8	17 147	7,3	<i>pro Person</i>	<i>57,0</i>		<i>43,2</i>	
65 bis unter 75 Jahre	438	12,0	25 163	10,7					
75 Jahre und älter	543	14,9	26 007	11,0					
<i>Altersdurchschnitt in Jahren</i>	<i>47,8</i>		<i>44,1</i>						
<i>Jugendquotient</i>	<i>30,7</i>		<i>26,9</i>						
<i>Altenquotient</i>	<i>48,2</i>		<i>35,2</i>						
Bevölkerungsveränderung									
in den letzten 5 Jahren	+ 181	+ 5,2	+2 464	+1,1					
<b>mit Migrationshintergrund</b>	<b>801</b>	<b>100</b>	<b>94 936</b>	<b>100</b>	<b>Beschäftigte</b>	<b>1 228</b>	<b>100</b>	<b>88 320</b>	<b>100</b>
dav. unter 18 Jahre	233	29,1	22 375	23,6	dar. unter 25 Jahre	67	5,5	9 080	10,3
18 bis unter 65 Jahre	467	58,3	60 401	63,6	55 Jahre und älter	413	33,6	20 872	23,6
65 Jahre und älter	101	12,6	12 160	12,8	nicht deutsch	69	5,6	16 093	18,2
dar. Türkei	80	10,0	16 470	17,3	weiblich	620	50,5	40 087	45,4
Polen	159	19,9	15 607	16,4	<i>Beschäftigungsquote(%)</i>	<i>60,3</i>		<i>60,7</i>	
Italien	29	3,6	4 197	4,4					
Rumänien	15	1,9	4 148	4,4					
Syrien	4	0,5	4 107	4,3					
<i>Bevölkerungsanteil (%)</i>	<i>22,0</i>		<i>40,3</i>						
<b>dar. ausländ. Bevölkerung</b>	<b>241</b>	<b>100</b>	<b>47 517</b>	<b>100</b>	<b>Arbeitslose</b>	<b>81</b>	<b>100</b>	<b>12 452</b>	<b>100</b>
dav. unter 18 Jahre	26	10,8	8 299	17,5	dar.: unter 25 Jahre	3	3,7	814	6,5
18 bis unter 65 Jahre	183	75,9	34 377	72,3	55 Jahre und älter	26	32,1	2 686	21,6
65 Jahre und älter	32	13,3	4 841	10,2	nicht deutsch	40	49,4	4 940	39,7
<i>Bevölkerungsanteil (%)</i>	<i>6,6</i>		<i>20,2</i>		männlich	45	55,6	6 731	54,1
					weiblich	36	44,4	5 721	45,9
					ohne Berufsausbildung	47	58,0	8 771	70,4
					<i>Arbeitslosenquote (%)</i>	<i>4,7</i>		<i>10,2</i>	
<b>Familienstand</b>					<b>SGB II-Bezug</b>	<b>63</b>	<b>100</b>	<b>27 550</b>	<b>100</b>
dar. ledig	1 140	31,3	94 556	40,1	dar. unter 18 Jahre	17	27,0	9 040	32,8
verheiratet	1 977	54,3	95 343	40,4	dar. 55 Jahre u. älter	14	22,2	4 061	14,7
geschieden	208	5,7	19 750	8,4	Bedarfsgemeinschaften	33	100	14 092	100
verwitwet	238	6,5	15 796	6,7	dar. mit Kindern	9	27,3	4 787	34,0
					<i>Anteil an der Bevöl-</i>				
					<i>kerung unter 65 J. (%)</i>	<i>2,4</i>		<i>14,9</i>	
<b>Bevölkerungsbewegung</b>					<b>SGB XII-Bezug</b>	<b>17</b>	<b>100</b>	<b>6 026</b>	<b>100</b>
Geburten	20		1 902		dav. unter 65 Jahre	9	52,9	2 727	45,3
Sterbefälle	50		3 250		65 Jahre und älter	8	47,1	3 299	54,7
Saldo Geburten/Sterbefälle	- 30		-1 348		<i>Anteil an der</i>				
<i>je 1 000 Einwohner:innen</i>	<i>-8,2</i>		<i>-5,7</i>		<i>Bevölkerung (%)</i>	<i>0,5</i>		<i>2,6</i>	
Zuzüge	590		14 106						
Fortzüge	222		11 376						
Wanderungssaldo	+ 368		+2 730						
<i>je 1 000 Einwohner:innen</i>	<i>+101,0</i>		<i>+11,6</i>						

# 081 Benrad-Nord

	081		Krefeld			081		Krefeld	
	abs.	in %	abs.	in %		abs.	in %	abs.	in %
<b>Fläche</b>					<b>Privathaushalte</b>	<b>3 075</b>	<b>100</b>	<b>121 719</b>	<b>100</b>
Fläche in km <sup>2</sup>	3,27		137,77		dav. mit 1 Person	1 144	37,2	58 442	48,0
Einwohner:innen je km <sup>2</sup>	2 134		1 712		2 Personen	865	28,1	35 176	28,9
					3 Personen	501	16,3	13 902	11,4
					4 Personen	363	11,8	9 798	8,0
					5 u. m. Pers.	202	6,6	4 401	3,6
					darunter:				
					Haushalte mit Kindern	785	25,5	23 294	19,1
					dar. Alleinerziehende	219	7,1	6 191	5,1
					<i>Personen je Haushalt</i>	2,27		1,94	
<b>Bevölkerung</b>	<b>6 978</b>	<b>100</b>	<b>235 806</b>	<b>100</b>	<b>Wohngebäude</b>	<b>954</b>	<b>100</b>	<b>46 123</b>	<b>100</b>
dav. unter 3 Jahre	188	2,7	6 055	2,6	dav. mit 1 Wohnung	688	72,1	26 546	57,6
3 bis unter 6 Jahre	214	3,1	6 770	2,9	2 Wohnungen	75	7,9	6 604	14,3
6 bis unter 10 Jahre	305	4,4	8 745	3,7	3 - 6 Wohnungen	79	8,3	8 831	19,1
10 bis unter 15 Jahre	343	4,9	10 868	4,6	7 u. m. Wohnungen	112	11,7	4 142	9,0
15 bis unter 18 Jahre	260	3,7	6 684	2,8	Wohnungen in Wohn- u.				
18 bis unter 21 Jahre	301	4,3	6 967	3,0	Nichtwohngebäuden	3 068		127 090	
21 bis unter 45 Jahre	2 080	29,8	70 098	29,7	<i>Wohnfläche in m<sup>2</sup></i>				
45 bis unter 60 Jahre	1 680	24,1	51 302	21,8	pro Wohnung	79,9		80,2	
60 bis unter 65 Jahre	519	7,4	17 147	7,3	pro Person	35,1		43,2	
65 bis unter 75 Jahre	600	8,6	25 163	10,7					
75 Jahre und älter	488	7,0	26 007	11,0					
<i>Altersdurchschnitt in Jahren</i>	41,1		44,1						
<i>Jugendquotient</i>	28,6		26,9						
<i>Altenquotient</i>	23,8		35,2						
Bevölkerungsveränderung in den letzten 5 Jahren	- 268	- 3,7	+2 464	+1,1					
<b>mit Migrationshintergrund</b>	<b>4 603</b>	<b>100</b>	<b>94 936</b>	<b>100</b>	<b>Beschäftigte</b>	<b>2 743</b>	<b>100</b>	<b>88 320</b>	<b>100</b>
dav. unter 18 Jahre	1 053	22,9	22 375	23,6	dar. unter 25 Jahre	346	12,6	9 080	10,3
18 bis unter 65 Jahre	3 007	65,3	60 401	63,6	55 Jahre und älter	652	23,8	20 872	23,6
65 Jahre und älter	543	11,8	12 160	12,8	nicht deutsch	549	20,0	16 093	18,2
dar. Türkei	632	13,7	16 470	17,3	weiblich	1 169	42,6	40 087	45,4
Polen	872	18,9	15 607	16,4	<i>Beschäftigungsquote(%)</i>	59,9		60,7	
Italien	77	1,7	4 197	4,4					
Rumänien	134	2,9	4 148	4,4	<b>Arbeitslose</b>	<b>403</b>	<b>100</b>	<b>12 452</b>	<b>100</b>
Syrien	85	1,8	4 107	4,3	dar.: unter 25 Jahre	16	4,0	814	6,5
<i>Bevölkerungsanteil (%)</i>	66,0		40,3		55 Jahre und älter	97	24,1	2 686	21,6
					nicht deutsch	142	35,2	4 940	39,7
					männlich	204	50,6	6 731	54,1
					weiblich	199	49,4	5 721	45,9
					ohne Berufsausbildung	308	76,4	8 771	70,4
					<i>Arbeitslosenquote (%)</i>	10,4		10,2	
<b>dar. ausländ. Bevölkerung</b>	<b>1 535</b>	<b>100</b>	<b>47 517</b>	<b>100</b>	<b>SGB II-Bezug</b>	<b>968</b>	<b>100</b>	<b>27 550</b>	<b>100</b>
dav. unter 18 Jahre	262	17,1	8 299	17,5	dar. unter 18 Jahre	309	31,9	9 040	32,8
18 bis unter 65 Jahre	1 139	74,2	34 377	72,3	dar. 55 Jahre u. älter	177	18,3	4 061	14,7
65 Jahre und älter	134	8,7	4 841	10,2	Bedarfsgemeinschaften	481	100	14 092	100
<i>Bevölkerungsanteil (%)</i>	22,0		20,2		dar. mit Kindern	176	36,6	4 787	34,0
					<i>Anteil an der Bevöl-</i>				
					<i>kerung unter 65 J. (%)</i>	16,4		14,9	
<b>Familienstand</b>					<b>SGB XII-Bezug</b>	<b>278</b>	<b>100</b>	<b>6 026</b>	<b>100</b>
dar. ledig	2 861	41,0	94 556	40,1	dav. unter 65 Jahre	119	42,8	2 727	45,3
verheiratet	2 976	42,6	95 343	40,4	65 Jahre und älter	159	57,2	3 299	54,7
geschieden	501	7,2	19 750	8,4	<i>Anteil an der</i>				
verwitwet	373	5,3	15 796	6,7	<i>Bevölkerung (%)</i>	4,0		2,6	
<b>Bevölkerungsbewegung</b>									
Geburten	54		1 902						
Sterbefälle	67		3 250						
Saldo Geburten/Sterbefälle	- 13		-1 348						
je 1 000 Einwohner:innen	-1,9		-5,7						
Zuzüge	287		14 106						
Fortzüge	288		11 376						
Wanderungssaldo	- 1		+2 730						
je 1 000 Einwohner:innen	-0,1		+11,6						

# 101 Traar-West

	101		Krefeld			101		Krefeld	
	abs.	in %	abs.	in %		abs.	in %	abs.	in %
<b>Fläche</b>					<b>Privathaushalte</b>	<b>999</b>	<b>100</b>	<b>121 719</b>	<b>100</b>
Fläche in km <sup>2</sup>	5,89		137,77		dav. mit 1 Person	386	38,6	58 442	48,0
Einwohner:innen je km <sup>2</sup>	359		1 712		2 Personen	362	36,2	35 176	28,9
					3 Personen	126	12,6	13 902	11,4
					4 Personen	87	8,7	9 798	8,0
					5 u. m. Pers.	38	3,8	4 401	3,6
					darunter:				
					Haushalte mit Kindern	174	17,4	23 294	19,1
					dar. Alleinerziehende	36	3,6	6 191	5,1
					<i>Personen je Haushalt</i>	<i>2,11</i>		<i>1,94</i>	
<b>Bevölkerung</b>	<b>2 112</b>	<b>100</b>	<b>235 806</b>	<b>100</b>	<b>Wohngebäude</b>	<b>649</b>	<b>100</b>	<b>46 123</b>	<b>100</b>
dav. unter 3 Jahre	46	2,2	6 055	2,6	dav. mit 1 Wohnung	505	77,8	26 546	57,6
3 bis unter 6 Jahre	46	2,2	6 770	2,9	2 Wohnungen	97	14,9	6 604	14,3
6 bis unter 10 Jahre	72	3,4	8 745	3,7	3 - 6 Wohnungen	38	5,9	8 831	19,1
10 bis unter 15 Jahre	108	5,1	10 868	4,6	7 u. m. Wohnungen	9	1,4	4 142	9,0
15 bis unter 18 Jahre	64	3,0	6 684	2,8	Wohnungen in Wohn- u.				
18 bis unter 21 Jahre	47	2,2	6 967	3,0	Nichtwohngebäuden	970		127 090	
21 bis unter 45 Jahre	460	21,8	70 098	29,7	<i>Wohnfläche in m<sup>2</sup></i>				
45 bis unter 60 Jahre	498	23,6	51 302	21,8	<i>pro Wohnung</i>	<i>105,3</i>		<i>80,2</i>	
60 bis unter 65 Jahre	180	8,5	17 147	7,3	<i>pro Person</i>	<i>48,3</i>		<i>43,2</i>	
65 bis unter 75 Jahre	261	12,4	25 163	10,7					
75 Jahre und älter	330	15,6	26 007	11,0					
<i>Altersdurchschnitt in Jahren</i>	<i>48,3</i>		<i>44,1</i>						
<i>Jugendquotient</i>	<i>28,4</i>		<i>26,9</i>						
<i>Altenquotient</i>	<i>49,9</i>		<i>35,2</i>						
Bevölkerungsveränderung in den letzten 5 Jahren	- 25	- 1,2	+2 464	+1,1					
					<b>Beschäftigte</b>	<b>713</b>	<b>100</b>	<b>88 320</b>	<b>100</b>
<b>mit Migrationshintergrund</b>	<b>342</b>	<b>100</b>	<b>94 936</b>	<b>100</b>	dar. unter 25 Jahre	55	7,7	9 080	10,3
dav. unter 18 Jahre	97	28,4	22 375	23,6	55 Jahre und älter	201	28,2	20 872	23,6
18 bis unter 65 Jahre	183	53,5	60 401	63,6	nicht deutsch	30	4,2	16 093	18,2
65 Jahre und älter	62	18,1	12 160	12,8	weiblich	356	49,9	40 087	45,4
dar. Türkei	18	5,3	16 470	17,3	<i>Beschäftigungsquote(%)</i>	<i>60,2</i>		<i>60,7</i>	
Polen	59	17,3	15 607	16,4					
Italien	11	3,2	4 197	4,4	<b>Arbeitslose</b>	<b>36</b>	<b>100</b>	<b>12 452</b>	<b>100</b>
Rumänien	9	2,6	4 148	4,4	dar.: unter 25 Jahre	.	0,0	814	6,5
Syrien	24	7,0	4 107	4,3	55 Jahre und älter	12	33,3	2 686	21,6
<i>Bevölkerungsanteil (%)</i>	<i>16,2</i>		<i>40,3</i>		nicht deutsch	7	19,4	4 940	39,7
					männlich	16	44,4	6 731	54,1
<b>dar. ausländ. Bevölkerung</b>	<b>114</b>	<b>100</b>	<b>47 517</b>	<b>100</b>	weiblich	20	55,6	5 721	45,9
dav. unter 18 Jahre	22	19,3	8 299	17,5	ohne Berufsausbildung	17	47,2	8 771	70,4
18 bis unter 65 Jahre	73	64,0	34 377	72,3	<i>Arbeitslosenquote (%)</i>	<i>3,6</i>		<i>10,2</i>	
65 Jahre und älter	19	16,7	4 841	10,2					
<i>Bevölkerungsanteil (%)</i>	<i>5,4</i>		<i>20,2</i>						
					<b>SGB II-Bezug</b>	<b>48</b>	<b>100</b>	<b>27 550</b>	<b>100</b>
<b>Familienstand</b>					dar. unter 18 Jahre	17	35,4	9 040	32,8
dar. ledig	740	35,0	94 556	40,1	dar. 55 Jahre u. älter	8	16,7	4 061	14,7
verheiratet	1 013	48,0	95 343	40,4	Bedarfsgemeinschaften	20	100	14 092	100
geschieden	154	7,3	19 750	8,4	dar. mit Kindern	7	35,0	4 787	34,0
verwitwet	179	8,5	15 796	6,7	<i>Anteil an der Bevöl-</i>				
					<i>kerung unter 65 J. (%)</i>	<i>3,2</i>		<i>14,9</i>	
<b>Bevölkerungsbewegung</b>					<b>SGB XII-Bezug</b>	<b>28</b>	<b>100</b>	<b>6 026</b>	<b>100</b>
Geburten	16		1 902		dav. unter 65 Jahre	17	60,7	2 727	45,3
Sterbefälle	56		3 250		65 Jahre und älter	11	39,3	3 299	54,7
Saldo Geburten/Sterbefälle	- 40		-1 348		<i>Anteil an der</i>				
<i>je 1 000 Einwohner:innen</i>	<i>-18,9</i>		<i>-5,7</i>		<i>Bevölkerung (%)</i>	<i>1,3</i>		<i>2,6</i>	
Zuzüge	112		14 106						
Fortzüge	74		11 376						
Wanderungssaldo	+ 38		+2 730						
<i>je 1 000 Einwohner:innen</i>	<i>+18,0</i>		<i>+11,6</i>						

# 102 Traar-Ost

	102		Krefeld			102		Krefeld	
	abs.	in %	abs.	in %		abs.	in %	abs.	in %
<b>Fläche</b>					<b>Privathaushalte</b>	<b>1 210</b>	<b>100</b>	<b>121 719</b>	<b>100</b>
Fläche in km <sup>2</sup>	3,17		137,77		dav. mit 1 Person	449	37,1	58 442	48,0
Einwohner:innen je km <sup>2</sup>	778		1 712		2 Personen	471	38,9	35 176	28,9
					3 Personen	127	10,5	13 902	11,4
					4 Personen	130	10,7	9 798	8,0
					5 u. m. Pers.	33	2,7	4 401	3,6
					darunter:				
					Haushalte mit Kindern	232	19,2	23 294	19,1
					dar. Alleinerziehende	39	3,2	6 191	5,1
					<i>Personen je Haushalt</i>	<i>2,04</i>		<i>1,94</i>	
<b>Bevölkerung</b>	<b>2 466</b>	<b>100</b>	<b>235 806</b>	<b>100</b>	<b>Wohngebäude</b>	<b>877</b>	<b>100</b>	<b>46 123</b>	<b>100</b>
dav. unter 3 Jahre	65	2,6	6 055	2,6	dav. mit 1 Wohnung	733	83,6	26 546	57,6
3 bis unter 6 Jahre	69	2,8	6 770	2,9	2 Wohnungen	108	12,3	6 604	14,3
6 bis unter 10 Jahre	103	4,2	8 745	3,7	3 - 6 Wohnungen	26	3,0	8 831	19,1
10 bis unter 15 Jahre	97	3,9	10 868	4,6	7 u. m. Wohnungen	10	1,1	4 142	9,0
15 bis unter 18 Jahre	55	2,2	6 684	2,8	Wohnungen in Wohn- u.				
18 bis unter 21 Jahre	64	2,6	6 967	3,0	Nichtwohngebäuden	1 175		127 090	
21 bis unter 45 Jahre	522	21,2	70 098	29,7	<i>Wohnfläche in m<sup>2</sup></i>				
45 bis unter 60 Jahre	544	22,1	51 302	21,8	<i>pro Wohnung</i>	<i>112,2</i>		<i>80,2</i>	
60 bis unter 65 Jahre	206	8,4	17 147	7,3	<i>pro Person</i>	<i>53,5</i>		<i>43,2</i>	
65 bis unter 75 Jahre	298	12,1	25 163	10,7					
75 Jahre und älter	443	18,0	26 007	11,0					
<i>Altersdurchschnitt in Jahren</i>	<i>49,0</i>		<i>44,1</i>						
<i>Jugendquotient</i>	<i>29,1</i>		<i>26,9</i>						
<i>Altenquotient</i>	<i>55,5</i>		<i>35,2</i>						
Bevölkerungsveränderung in den letzten 5 Jahren	+ 9	+ 0,4	+2 464	+1,1					
<b>mit Migrationshintergrund</b>	<b>348</b>	<b>100</b>	<b>94 936</b>	<b>100</b>	<b>Beschäftigte</b>	<b>834</b>	<b>100</b>	<b>88 320</b>	<b>100</b>
dav. unter 18 Jahre	87	25,0	22 375	23,6	dar. unter 25 Jahre	51	6,1	9 080	10,3
18 bis unter 65 Jahre	184	52,9	60 401	63,6	55 Jahre und älter	257	30,8	20 872	23,6
65 Jahre und älter	77	22,1	12 160	12,8	nicht deutsch	21	2,5	16 093	18,2
dar. Türkei	12	3,4	16 470	17,3	weiblich	416	49,9	40 087	45,4
Polen	99	28,4	15 607	16,4	<i>Beschäftigungsquote(%)</i>	<i>62,4</i>		<i>60,7</i>	
Italien	10	2,9	4 197	4,4					
Rumänien	11	3,2	4 148	4,4	<b>Arbeitslose</b>	<b>31</b>	<b>100</b>	<b>12 452</b>	<b>100</b>
Syrien		0,0	4 107	4,3	dar.: unter 25 Jahre	.	0,0	814	6,5
<i>Bevölkerungsanteil (%)</i>	<i>14,1</i>		<i>40,3</i>		55 Jahre und älter	14	45,2	2 686	21,6
					nicht deutsch	3	9,7	4 940	39,7
					männlich	14	45,2	6 731	54,1
					weiblich	17	54,8	5 721	45,9
					ohne Berufsausbildung	13	41,9	8 771	70,4
					<i>Arbeitslosenquote (%)</i>	<i>2,8</i>		<i>10,2</i>	
<b>dar. ausländ. Bevölkerung</b>	<b>73</b>	<b>100</b>	<b>47 517</b>	<b>100</b>	<b>SGB II-Bezug</b>	<b>39</b>	<b>100</b>	<b>27 550</b>	<b>100</b>
dav. unter 18 Jahre	8	11,0	8 299	17,5	dar. unter 18 Jahre	12	30,8	9 040	32,8
18 bis unter 65 Jahre	52	71,2	34 377	72,3	dar. 55 Jahre u. älter	.	.	4 061	14,7
65 Jahre und älter	13	17,8	4 841	10,2	Bedarfsgemeinschaften	18	100	14 092	100
<i>Bevölkerungsanteil (%)</i>	<i>3,0</i>		<i>20,2</i>		dar. mit Kindern	.	.	4 787	34,0
					<i>Anteil an der Bevöl-</i>				
					<i>kerung unter 65 J. (%)</i>	<i>2,3</i>		<i>14,9</i>	
<b>Familienstand</b>					<b>SGB XII-Bezug</b>	<b>13</b>	<b>100</b>	<b>6 026</b>	<b>100</b>
dar. ledig	820	33,3	94 556	40,1	dav. unter 65 Jahre	5	38,5	2 727	45,3
verheiratet	1 276	51,7	95 343	40,4	65 Jahre und älter	8	61,5	3 299	54,7
geschieden	147	6,0	19 750	8,4	<i>Anteil an der</i>				
verwitwet	205	8,3	15 796	6,7	<i>Bevölkerung (%)</i>	<i>0,5</i>		<i>2,6</i>	
<b>Bevölkerungsbewegung</b>									
Geburten	20		1 902						
Sterbefälle	32		3 250						
Saldo Geburten/Sterbefälle	- 12		-1 348						
<i>je 1 000 Einwohner:innen</i>	<i>-4,9</i>		<i>-5,7</i>						
Zuzüge	62		14 106						
Fortzüge	66		11 376						
Wanderungssaldo	- 4		+2 730						
<i>je 1 000 Einwohner:innen</i>	<i>-1,6</i>		<i>+11,6</i>						

# 111 Verberg

	111		Krefeld			111		Krefeld	
	abs.	in %	abs.	in %		abs.	in %	abs.	in %
<b>Fläche</b>									
Fläche in km <sup>2</sup>		3,31		137,77					
Einwohner:innen je km <sup>2</sup>		1 213		1 712					
<b>Bevölkerung</b>	<b>4 014</b>	<b>100</b>	<b>235 806</b>	<b>100</b>					
dav. unter 3 Jahre	100	2,5	6 055	2,6					
3 bis unter 6 Jahre	113	2,8	6 770	2,9					
6 bis unter 10 Jahre	138	3,4	8 745	3,7					
10 bis unter 15 Jahre	177	4,4	10 868	4,6					
15 bis unter 18 Jahre	136	3,4	6 684	2,8					
18 bis unter 21 Jahre	106	2,6	6 967	3,0					
21 bis unter 45 Jahre	796	19,8	70 098	29,7					
45 bis unter 60 Jahre	997	24,8	51 302	21,8					
60 bis unter 65 Jahre	335	8,3	17 147	7,3					
65 bis unter 75 Jahre	524	13,1	25 163	10,7					
75 Jahre und älter	592	14,7	26 007	11,0					
Altersdurchschnitt in Jahren		48,0		44,1					
Jugendquotient		29,7		26,9					
Altenquotient		50,0		35,2					
Bevölkerungsveränderung in den letzten 5 Jahren	+ 36	+ 0,9	+2 464	+1,1					
<b>mit Migrationshintergrund</b>	<b>678</b>	<b>100</b>	<b>94 936</b>	<b>100</b>					
dav. unter 18 Jahre	194	28,6	22 375	23,6					
18 bis unter 65 Jahre	368	54,3	60 401	63,6					
65 Jahre und älter	116	17,1	12 160	12,8					
dar. Türkei	65	9,6	16 470	17,3					
Polen	157	23,2	15 607	16,4					
Italien	42	6,2	4 197	4,4					
Rumänien	13	1,9	4 148	4,4					
Syrien		0,0	4 107	4,3					
Bevölkerungsanteil (%)		16,9		40,3					
<b>dar. ausländ. Bevölkerung</b>	<b>138</b>	<b>100</b>	<b>47 517</b>	<b>100</b>					
dav. unter 18 Jahre	16	11,6	8 299	17,5					
18 bis unter 65 Jahre	93	67,4	34 377	72,3					
65 Jahre und älter	29	21,0	4 841	10,2					
Bevölkerungsanteil (%)		3,4		20,2					
<b>Familienstand</b>									
dar. ledig	1 355	33,8	94 556	40,1					
verheiratet	2 116	52,7	95 343	40,4					
geschieden	272	6,8	19 750	8,4					
verwitwet	254	6,3	15 796	6,7					
<b>Bevölkerungsbewegung</b>									
Geburten		26		1 902					
Sterbefälle		34		3 250					
Saldo Geburten/Sterbefälle je 1 000 Einwohner:innen		- 8		-1 348					
		-2,0		-5,7					
Zuzüge		148		14 106					
Fortzüge		115		11 376					
Wanderungssaldo je 1 000 Einwohner:innen		+ 33		+2 730					
		+8,2		+11,6					
<b>Privathaushalte</b>	<b>1 916</b>	<b>100</b>	<b>121 719</b>	<b>100</b>					
dav. mit 1 Person	685	35,8	58 442	48,0					
2 Personen	709	37,0	35 176	28,9					
3 Personen	253	13,2	13 902	11,4					
4 Personen	211	11,0	9 798	8,0					
5 u. m. Pers.	58	3,0	4 401	3,6					
darunter:									
Haushalte mit Kindern	401	20,9	23 294	19,1					
dar. Alleinerziehende	58	3,0	6 191	5,1					
Personen je Haushalt		2,09		1,94					
<b>Wohngebäude</b>	<b>1 369</b>	<b>100</b>	<b>46 123</b>	<b>100</b>					
dav. mit 1 Wohnung	1 047	76,5	26 546	57,6					
2 Wohnungen	238	17,4	6 604	14,3					
3 - 6 Wohnungen	65	4,7	8 831	19,1					
7 u. m. Wohnungen	19	1,4	4 142	9,0					
Wohnungen in Wohn- u. Nichtwohngebäuden		1 995		127 090					
Wohnfläche in m <sup>2</sup>									
pro Wohnung		117,5		80,2					
pro Person		58,4		43,2					
<b>Beschäftigte</b>	<b>1 356</b>	<b>100</b>	<b>88 320</b>	<b>100</b>					
dar. unter 25 Jahre	81	6,0	9 080	10,3					
55 Jahre und älter	437	32,2	20 872	23,6					
nicht deutsch	61	4,5	16 093	18,2					
weiblich	692	51,0	40 087	45,4					
Beschäftigungsquote(%)		60,7		60,7					
<b>Arbeitslose</b>	<b>37</b>	<b>100</b>	<b>12 452</b>	<b>100</b>					
dar.: unter 25 Jahre	.	0,0	814	6,5					
55 Jahre und älter	13	35,1	2 686	21,6					
nicht deutsch	3	8,1	4 940	39,7					
männlich	19	51,4	6 731	54,1					
weiblich	18	48,6	5 721	45,9					
ohne Berufsausbildung	14	37,8	8 771	70,4					
Arbeitslosenquote (%)		1,9		10,2					
<b>SGB II-Bezug</b>	<b>33</b>	<b>100</b>	<b>27 550</b>	<b>100</b>					
dar. unter 18 Jahre	11	33,3	9 040	32,8					
dar. 55 Jahre u. älter	-	-	4 061	14,7					
Bedarfsgemeinschaften	18	100	14 092	100					
dar. mit Kindern	6	33,3	4 787	34,0					
Anteil an der Bevöl- kerung unter 65 J. (%)		1,1		14,9					
<b>SGB XII-Bezug</b>	<b>15</b>	<b>100</b>	<b>6 026</b>	<b>100</b>					
dav. unter 65 Jahre	10	66,7	2 727	45,3					
65 Jahre und älter	5	33,3	3 299	54,7					
Anteil an der Bevölkerung (%)		0,4		2,6					

# 121 Gartenstadt

	121		Krefeld			121		Krefeld	
	abs.	in %	abs.	in %		abs.	in %	abs.	in %
<b>Fläche</b>									
Fläche in km <sup>2</sup>	2,06		137,77						
Einwohner:innen je km <sup>2</sup>	2 050		1 712						
<b>Bevölkerung</b>	<b>4 222</b>	<b>100</b>	<b>235 806</b>	<b>100</b>	<b>Privathaushalte</b>	<b>2 163</b>	<b>100</b>	<b>121 719</b>	<b>100</b>
dav. unter 3 Jahre	124	2,9	6 055	2,6	dav. mit 1 Person	929	42,9	58 442	48,0
3 bis unter 6 Jahre	143	3,4	6 770	2,9	2 Personen	721	33,3	35 176	28,9
6 bis unter 10 Jahre	171	4,1	8 745	3,7	3 Personen	276	12,8	13 902	11,4
10 bis unter 15 Jahre	167	4,0	10 868	4,6	4 Personen	180	8,3	9 798	8,0
15 bis unter 18 Jahre	98	2,3	6 684	2,8	5 u. m. Pers.	57	2,6	4 401	3,6
18 bis unter 21 Jahre	73	1,7	6 967	3,0	darunter:				
21 bis unter 45 Jahre	1 223	29,0	70 098	29,7	Haushalte mit Kindern	441	20,4	23 294	19,1
45 bis unter 60 Jahre	826	19,6	51 302	21,8	dar. Alleinerziehende	118	5,5	6 191	5,1
60 bis unter 65 Jahre	328	7,8	17 147	7,3	<i>Personen je Haushalt</i>	<i>1,95</i>		<i>1,94</i>	
65 bis unter 75 Jahre	518	12,3	25 163	10,7	<b>Wohngebäude</b>	<b>798</b>	<b>100</b>	<b>46 123</b>	<b>100</b>
75 Jahre und älter	551	13,1	26 007	11,0	dav. mit 1 Wohnung	507	63,5	26 546	57,6
<i>Altersdurchschnitt in Jahren</i>	<i>45,6</i>		<i>44,1</i>		2 Wohnungen	43	5,4	6 604	14,3
<i>Jugendquotient</i>	<i>28,7</i>		<i>26,9</i>		3 - 6 Wohnungen	192	24,1	8 831	19,1
<i>Altenquotient</i>	<i>43,6</i>		<i>35,2</i>		7 u. m. Wohnungen	56	7,0	4 142	9,0
Bevölkerungsveränderung					Wohnungen in Wohn- u.				
in den letzten 5 Jahren	+ 113	+ 2,8	+2 464	+1,1	Nichtwohngebäuden	2 233		127 090	
					<i>Wohnfläche in m<sup>2</sup></i>				
					<i>pro Wohnung</i>	<i>74,9</i>		<i>80,2</i>	
					<i>pro Person</i>	<i>39,6</i>		<i>43,2</i>	
<b>mit Migrationshintergrund</b>	<b>1 234</b>	<b>100</b>	<b>94 936</b>	<b>100</b>	<b>Beschäftigte</b>	<b>1 643</b>	<b>100</b>	<b>88 320</b>	<b>100</b>
dav. unter 18 Jahre	336	27,2	22 375	23,6	dar. unter 25 Jahre	139	8,5	9 080	10,3
18 bis unter 65 Jahre	721	58,4	60 401	63,6	55 Jahre und älter	419	25,5	20 872	23,6
65 Jahre und älter	177	14,3	12 160	12,8	nicht deutsch	161	9,8	16 093	18,2
dar. Türkei	225	18,2	16 470	17,3	weiblich	765	46,6	40 087	45,4
Polen	295	23,9	15 607	16,4	<i>Beschäftigungsquote(%)</i>	<i>67,1</i>		<i>60,7</i>	
Italien	57	4,6	4 197	4,4	<b>Arbeitslose</b>	<b>142</b>	<b>100</b>	<b>12 452</b>	<b>100</b>
Rumänien	11	0,9	4 148	4,4	dar.: unter 25 Jahre	8	5,6	814	6,5
Syrien	20	1,6	4 107	4,3	55 Jahre und älter	40	28,2	2 686	21,6
<i>Bevölkerungsanteil (%)</i>	<i>29,2</i>		<i>40,3</i>		nicht deutsch	27	19,0	4 940	39,7
					männlich	60	42,3	6 731	54,1
<b>dar. ausländ. Bevölkerung</b>	<b>451</b>	<b>100</b>	<b>47 517</b>	<b>100</b>	weiblich	82	57,7	5 721	45,9
dav. unter 18 Jahre	74	16,4	8 299	17,5	ohne Berufsausbildung	87	61,3	8 771	70,4
18 bis unter 65 Jahre	335	74,3	34 377	72,3	<i>Arbeitslosenquote (%)</i>	<i>6,9</i>		<i>10,2</i>	
65 Jahre und älter	42	9,3	4 841	10,2	<b>SGB II-Bezug</b>	<b>320</b>	<b>100</b>	<b>27 550</b>	<b>100</b>
<i>Bevölkerungsanteil (%)</i>	<i>10,7</i>		<i>20,2</i>		dar. unter 18 Jahre	126	39,4	9 040	32,8
					dar. 55 Jahre u. älter	41	12,8	4 061	14,7
<b>Familienstand</b>					Bedarfsgemeinschaften	154	100	14 092	100
dar. ledig	1 528	36,2	94 556	40,1	dar. mit Kindern	71	46,1	4 787	34,0
verheiratet	1 888	44,7	95 343	40,4	<i>Anteil an der Bevöl-</i>				
geschieden	331	7,8	19 750	8,4	<i>kerung unter 65 J. (%)</i>	<i>10,1</i>		<i>14,9</i>	
verwitwet	392	9,3	15 796	6,7	<b>SGB XII-Bezug</b>	<b>82</b>	<b>100</b>	<b>6 026</b>	<b>100</b>
<b>Bevölkerungsbewegung</b>					dav. unter 65 Jahre	34	41,5	2 727	45,3
Geburten	41		1 902		65 Jahre und älter	48	58,5	3 299	54,7
Sterbefälle	55		3 250		<i>Anteil an der</i>				
Saldo Geburten/Sterbefälle	- 14		-1 348		<i>Bevölkerung (%)</i>	<i>1,9</i>		<i>2,6</i>	
je 1 000 Einwohner:innen	-3,3		-5,7						
Zuzüge	159		14 106						
Fortzüge	158		11 376						
Wanderungssaldo	+ 1		+2 730						
je 1 000 Einwohner:innen	+0,2		+11,6						

# 122 Elfrath

	122		Krefeld			122		Krefeld	
	abs.	in %	abs.	in %		abs.	in %	abs.	in %
<b>Fläche</b>									
Fläche in km <sup>2</sup>	0,70		137,77						
Einwohner:innen je km <sup>2</sup>	4 024		1 712						
<b>Bevölkerung</b>	<b>2 817</b>	<b>100</b>	<b>235 806</b>	<b>100</b>					
dav. unter 3 Jahre	77	2,7	6 055	2,6					
3 bis unter 6 Jahre	77	2,7	6 770	2,9					
6 bis unter 10 Jahre	96	3,4	8 745	3,7					
10 bis unter 15 Jahre	122	4,3	10 868	4,6					
15 bis unter 18 Jahre	69	2,4	6 684	2,8					
18 bis unter 21 Jahre	79	2,8	6 967	3,0					
21 bis unter 45 Jahre	782	27,8	70 098	29,7					
45 bis unter 60 Jahre	592	21,0	51 302	21,8					
60 bis unter 65 Jahre	238	8,4	17 147	7,3					
65 bis unter 75 Jahre	378	13,4	25 163	10,7					
75 Jahre und älter	307	10,9	26 007	11,0					
<i>Altersdurchschnitt in Jahren</i>	<i>45,5</i>		<i>44,1</i>						
<i>Jugendquotient</i>	<i>26,1</i>		<i>26,9</i>						
<i>Altenquotient</i>	<i>40,5</i>		<i>35,2</i>						
Bevölkerungsveränderung in den letzten 5 Jahren	+ 31	+ 1,1	+2 464	+1,1					
<b>mit Migrationshintergrund</b>	<b>1 291</b>	<b>100</b>	<b>94 936</b>	<b>100</b>					
dav. unter 18 Jahre	260	20,1	22 375	23,6					
18 bis unter 65 Jahre	768	59,5	60 401	63,6					
65 Jahre und älter	263	20,4	12 160	12,8					
dar. Türkei	67	5,2	16 470	17,3					
Polen	600	46,5	15 607	16,4					
Italien	36	2,8	4 197	4,4					
Rumänien	58	4,5	4 148	4,4					
Syrien	18	1,4	4 107	4,3					
<i>Bevölkerungsanteil (%)</i>	<i>45,8</i>		<i>40,3</i>						
<b>dar. ausländ. Bevölkerung</b>	<b>373</b>	<b>100</b>	<b>47 517</b>	<b>100</b>					
dav. unter 18 Jahre	75	20,1	8 299	17,5					
18 bis unter 65 Jahre	269	72,1	34 377	72,3					
65 Jahre und älter	29	7,8	4 841	10,2					
<i>Bevölkerungsanteil (%)</i>	<i>13,2</i>		<i>20,2</i>						
<b>Familienstand</b>									
dar. ledig	983	34,9	94 556	40,1					
verheiratet	1 358	48,2	95 343	40,4					
geschieden	213	7,6	19 750	8,4					
verwitwet	198	7,0	15 796	6,7					
<b>Bevölkerungsbewegung</b>									
Geburten	24		1 902						
Sterbefälle	29		3 250						
Saldo Geburten/Sterbefälle je 1 000 Einwohner:innen	--		-1 348						
	--		-5,7						
Zuzüge	88		14 106						
Fortzüge	52		11 376						
Wanderungssaldo je 1 000 Einwohner:innen	+ 36		+2 730						
	+12,8		+11,6						
<b>Privathaushalte</b>	<b>1 395</b>	<b>100</b>	<b>121 719</b>	<b>100</b>					
dav. mit 1 Person	545	39,1	58 442	48,0					
2 Personen	493	35,3	35 176	28,9					
3 Personen	194	13,9	13 902	11,4					
4 Personen	120	8,6	9 798	8,0					
5 u. m. Pers.	43	3,1	4 401	3,6					
darunter:									
Haushalte mit Kindern	275	19,7	23 294	19,1					
dar. Alleinerziehende	71	5,1	6 191	5,1					
<i>Personen je Haushalt</i>	<i>2,02</i>		<i>1,94</i>						
<b>Wohngebäude</b>	<b>450</b>	<b>100</b>	<b>46 123</b>	<b>100</b>					
dav. mit 1 Wohnung	325	72,2	26 546	57,6					
2 Wohnungen	52	11,6	6 604	14,3					
3 - 6 Wohnungen	3	0,7	8 831	19,1					
7 u. m. Wohnungen	70	15,6	4 142	9,0					
Wohnungen in Wohn- u. Nichtwohngebäuden	1 378		127 090						
<i>Wohnfläche in m<sup>2</sup></i>									
<i>pro Wohnung</i>	<i>81,6</i>		<i>80,2</i>						
<i>pro Person</i>	<i>39,9</i>		<i>43,2</i>						
<b>Beschäftigte</b>	<b>1 107</b>	<b>100</b>	<b>88 320</b>	<b>100</b>					
dar. unter 25 Jahre	97	8,8	9 080	10,3					
55 Jahre und älter	282	25,5	20 872	23,6					
nicht deutsch	136	12,3	16 093	18,2					
weiblich	508	45,9	40 087	45,4					
<i>Beschäftigungsquote(%)</i>	<i>65,5</i>		<i>60,7</i>						
<b>Arbeitslose</b>	<b>93</b>	<b>100</b>	<b>12 452</b>	<b>100</b>					
dar.: unter 25 Jahre	3	3,2	814	6,5					
55 Jahre und älter	24	25,8	2 686	21,6					
nicht deutsch	29	31,2	4 940	39,7					
männlich	39	41,9	6 731	54,1					
weiblich	54	58,1	5 721	45,9					
ohne Berufsausbildung	52	55,9	8 771	70,4					
<i>Arbeitslosenquote (%)</i>	<i>6,6</i>		<i>10,2</i>						
<b>SGB II-Bezug</b>	<b>186</b>	<b>100</b>	<b>27 550</b>	<b>100</b>					
dar. unter 18 Jahre	61	32,8	9 040	32,8					
dar. 55 Jahre u. älter	40	21,5	4 061	14,7					
Bedarfsgemeinschaften	95	100	14 092	100					
dar. mit Kindern	34	35,8	4 787	34,0					
<i>Anteil an der Bevöl- kerung unter 65 J. (%)</i>	<i>8,7</i>		<i>14,9</i>						
<b>SGB XII-Bezug</b>	<b>61</b>	<b>100</b>	<b>6 026</b>	<b>100</b>					
dav. unter 65 Jahre	4	6,6	2 727	45,3					
65 Jahre und älter	57	93,4	3 299	54,7					
<i>Anteil an der Bevölkerung (%)</i>	<i>2,2</i>		<i>2,6</i>						

# 131 Stadtwald

	131		Krefeld			131		Krefeld	
	abs.	in %	abs.	in %		abs.	in %	abs.	in %
<b>Fläche</b>					<b>Privathaushalte</b>	<b>3 604</b>	<b>100</b>	<b>121 719</b>	<b>100</b>
Fläche in km <sup>2</sup>	3,46		137,77		dav. mit 1 Person	1 808	50,2	58 442	48,0
Einwohner:innen je km <sup>2</sup>	1 915		1 712		2 Personen	1 097	30,4	35 176	28,9
					3 Personen	361	10,0	13 902	11,4
					4 Personen	252	7,0	9 798	8,0
					5 u. m. Pers.	86	2,4	4 401	3,6
					darunter:				
					Haushalte mit Kindern	581	16,1	23 294	19,1
					dar. Alleinerziehende	149	4,1	6 191	5,1
					<i>Personen je Haushalt</i>	<i>1,84</i>		<i>1,94</i>	
<b>Bevölkerung</b>	<b>6 627</b>	<b>100</b>	<b>235 806</b>	<b>100</b>	<b>Wohngebäude</b>	<b>1 622</b>	<b>100</b>	<b>46 123</b>	<b>100</b>
dav. unter 3 Jahre	118	1,8	6 055	2,6	dav. mit 1 Wohnung	841	51,8	26 546	57,6
3 bis unter 6 Jahre	130	2,0	6 770	2,9	2 Wohnungen	307	18,9	6 604	14,3
6 bis unter 10 Jahre	223	3,4	8 745	3,7	3 - 6 Wohnungen	375	23,1	8 831	19,1
10 bis unter 15 Jahre	268	4,0	10 868	4,6	7 u. m. Wohnungen	99	6,1	4 142	9,0
15 bis unter 18 Jahre	206	3,1	6 684	2,8	Wohnungen in Wohn- u.				
18 bis unter 21 Jahre	167	2,5	6 967	3,0	Nichtwohngebäuden	4 032		127 090	
21 bis unter 45 Jahre	1 494	22,5	70 098	29,7	<i>Wohnfläche in m<sup>2</sup></i>				
45 bis unter 60 Jahre	1 580	23,8	51 302	21,8	<i>pro Wohnung</i>	<i>95,0</i>		<i>80,2</i>	
60 bis unter 65 Jahre	514	7,8	17 147	7,3	<i>pro Person</i>	<i>57,8</i>		<i>43,2</i>	
65 bis unter 75 Jahre	862	13,0	25 163	10,7					
75 Jahre und älter	1 065	16,1	26 007	11,0					
<i>Altersdurchschnitt in Jahren</i>	<i>48,9</i>		<i>44,1</i>		<b>Beschäftigte</b>	<b>2 344</b>	<b>100</b>	<b>88 320</b>	<b>100</b>
<i>Jugendquotient</i>	<i>25,2</i>		<i>26,9</i>		dar. unter 25 Jahre	156	6,7	9 080	10,3
<i>Altenquotient</i>	<i>51,3</i>		<i>35,2</i>		55 Jahre und älter	699	29,8	20 872	23,6
					nicht deutsch	182	7,8	16 093	18,2
					weiblich	1 182	50,4	40 087	45,4
					<i>Beschäftigungsquote(%)</i>	<i>62,4</i>		<i>60,7</i>	
Bevölkerungsveränderung					<b>Arbeitslose</b>	<b>124</b>	<b>100</b>	<b>12 452</b>	<b>100</b>
in den letzten 5 Jahren	+ 18	+ 0,3	+2 464	+1,1	dar.: unter 25 Jahre	8	6,5	814	6,5
					55 Jahre und älter	35	28,2	2 686	21,6
					nicht deutsch	28	22,6	4 940	39,7
					männlich	68	54,8	6 731	54,1
					weiblich	56	45,2	5 721	45,9
					ohne Berufsausbildung	58	46,8	8 771	70,4
					<i>Arbeitslosenquote (%)</i>	<i>3,9</i>		<i>10,2</i>	
<b>mit Migrationshintergrund</b>	<b>1 374</b>	<b>100</b>	<b>94 936</b>	<b>100</b>	<b>SGB II-Bezug</b>	<b>195</b>	<b>100</b>	<b>27 550</b>	<b>100</b>
dav. unter 18 Jahre	317	23,1	22 375	23,6	dar. unter 18 Jahre	52	26,7	9 040	32,8
18 bis unter 65 Jahre	768	55,9	60 401	63,6	dar. 55 Jahre u. älter	34	17,4	4 061	14,7
65 Jahre und älter	289	21,0	12 160	12,8	Bedarfsgemeinschaften	115	100	14 092	100
dar. Türkei	138	10,0	16 470	17,3	dar. mit Kindern	33	28,7	4 787	34,0
Polen	263	19,1	15 607	16,4	<i>Anteil an der Bevöl-</i>				
Italien	56	4,1	4 197	4,4	<i>kerung unter 65 J. (%)</i>	<i>4,1</i>		<i>14,9</i>	
Rumänien	27	2,0	4 148	4,4					
Syrien	24	1,7	4 107	4,3					
<i>Bevölkerungsanteil (%)</i>	<i>20,7</i>		<i>40,3</i>		<b>SGB XII-Bezug</b>	<b>76</b>	<b>100</b>	<b>6 026</b>	<b>100</b>
					dav. unter 65 Jahre	24	31,6	2 727	45,3
					65 Jahre und älter	52	68,4	3 299	54,7
					<i>Anteil an der</i>				
					<i>Bevölkerung (%)</i>	<i>1,1</i>		<i>2,6</i>	
<b>Familienstand</b>									
dar. ledig	2 477	37,4	94 556	40,1					
verheiratet	2 891	43,6	95 343	40,4					
geschieden	647	9,8	19 750	8,4					
verwitwet	506	7,6	15 796	6,7					
<b>Bevölkerungsbewegung</b>									
Geburten	41		1 902						
Sterbefälle	113		3 250						
Saldo Geburten/Sterbefälle	- 72		-1 348						
<i>je 1 000 Einwohner:innen</i>	<i>-10,9</i>		<i>-5,7</i>						
Zuzüge	306		14 106						
Fortzüge	260		11 376						
Wanderungssaldo	+ 46		+2 730						
<i>je 1 000 Einwohner:innen</i>	<i>+6,9</i>		<i>+11,6</i>						



# 132 Sollbrüggen

	132		Krefeld			132		Krefeld	
	abs.	in %	abs.	in %		abs.	in %	abs.	in %
<b>Fläche</b>					<b>Privathaushalte</b>	<b>3 148</b>	<b>100</b>	<b>121 719</b>	<b>100</b>
Fläche in km <sup>2</sup>	2,27		137,77		dav. mit 1 Person	1 332	42,3	58 442	48,0
Einwohner:innen je km <sup>2</sup>	2 738		1 712		2 Personen	1 036	32,9	35 176	28,9
					3 Personen	396	12,6	13 902	11,4
					4 Personen	317	10,1	9 798	8,0
					5 u. m. Pers.	67	2,1	4 401	3,6
					darunter:				
					Haushalte mit Kindern	587	18,6	23 294	19,1
					dar. Alleinerziehende	91	2,9	6 191	5,1
					<i>Personen je Haushalt</i>	<i>1,97</i>		<i>1,94</i>	
<b>Bevölkerung</b>	<b>6 215</b>	<b>100</b>	<b>235 806</b>	<b>100</b>	<b>Wohngebäude</b>	<b>1 736</b>	<b>100</b>	<b>46 123</b>	<b>100</b>
dav. unter 3 Jahre	155	2,5	6 055	2,6	dav. mit 1 Wohnung	1 155	66,5	26 546	57,6
3 bis unter 6 Jahre	158	2,5	6 770	2,9	2 Wohnungen	284	16,4	6 604	14,3
6 bis unter 10 Jahre	211	3,4	8 745	3,7	3 - 6 Wohnungen	230	13,2	8 831	19,1
10 bis unter 15 Jahre	241	3,9	10 868	4,6	7 u. m. Wohnungen	67	3,9	4 142	9,0
15 bis unter 18 Jahre	181	2,9	6 684	2,8	Wohnungen in Wohn- u.				
18 bis unter 21 Jahre	180	2,9	6 967	3,0	Nichtwohngebäuden	3 405		127 090	
21 bis unter 45 Jahre	1 379	22,2	70 098	29,7	<i>Wohnfläche in m<sup>2</sup></i>				
45 bis unter 60 Jahre	1 493	24,0	51 302	21,8	<i>pro Wohnung</i>	<i>94,2</i>		<i>80,2</i>	
60 bis unter 65 Jahre	510	8,2	17 147	7,3	<i>pro Person</i>	<i>51,6</i>		<i>43,2</i>	
65 bis unter 75 Jahre	792	12,7	25 163	10,7					
75 Jahre und älter	915	14,7	26 007	11,0					
<i>Altersdurchschnitt in Jahren</i>	<i>48,1</i>		<i>44,1</i>		<b>Beschäftigte</b>	<b>2 200</b>	<b>100</b>	<b>88 320</b>	<b>100</b>
<i>Jugendquotient</i>	<i>26,6</i>		<i>26,9</i>		dar. unter 25 Jahre	168	7,6	9 080	10,3
<i>Altenquotient</i>	<i>47,9</i>		<i>35,2</i>		55 Jahre und älter	683	31,0	20 872	23,6
					nicht deutsch	131	6,0	16 093	18,2
Bevölkerungsveränderung					weiblich	1 043	47,4	40 087	45,4
in den letzten 5 Jahren	- 32	- 0,5	+2 464	+1,1	<i>Beschäftigungsquote(%)</i>	<i>61,8</i>		<i>60,7</i>	
<b>mit Migrationshintergrund</b>	<b>1 111</b>	<b>100</b>	<b>94 936</b>	<b>100</b>	<b>Arbeitslose</b>	<b>91</b>	<b>100</b>	<b>12 452</b>	<b>100</b>
dav. unter 18 Jahre	247	22,2	22 375	23,6	dar.: unter 25 Jahre	4	4,4	814	6,5
18 bis unter 65 Jahre	664	59,8	60 401	63,6	55 Jahre und älter	32	35,2	2 686	21,6
65 Jahre und älter	200	18,0	12 160	12,8	nicht deutsch	19	20,9	4 940	39,7
dar. Türkei	154	13,9	16 470	17,3	männlich	49	53,8	6 731	54,1
Polen	241	21,7	15 607	16,4	weiblich	42	46,2	5 721	45,9
Italien	39	3,5	4 197	4,4	ohne Berufsausbildung	35	38,5	8 771	70,4
Rumänien	11	1,0	4 148	4,4	<i>Arbeitslosenquote (%)</i>	<i>3,0</i>		<i>10,2</i>	
Syrien	4	0,4	4 107	4,3					
<i>Bevölkerungsanteil (%)</i>	<i>17,9</i>		<i>40,3</i>		<b>SGB II-Bezug</b>	<b>133</b>	<b>100</b>	<b>27 550</b>	<b>100</b>
					dar. unter 18 Jahre	39	29,3	9 040	32,8
<b>dar. ausländ. Bevölkerung</b>	<b>347</b>	<b>100</b>	<b>47 517</b>	<b>100</b>	dar. 55 Jahre u. älter	21	15,8	4 061	14,7
dav. unter 18 Jahre	33	9,5	8 299	17,5	Bedarfsgemeinschaften	83	100	14 092	100
18 bis unter 65 Jahre	253	72,9	34 377	72,3	dar. mit Kindern	20	24,1	4 787	34,0
65 Jahre und älter	61	17,6	4 841	10,2	<i>Anteil an der Bevöl-</i>				
<i>Bevölkerungsanteil (%)</i>	<i>5,6</i>		<i>20,2</i>		<i>kerung unter 65 J. (%)</i>	<i>3,0</i>		<i>14,9</i>	
<b>Familienstand</b>					<b>SGB XII-Bezug</b>	<b>51</b>	<b>100</b>	<b>6 026</b>	<b>100</b>
dar. ledig	2 219	35,7	94 556	40,1	dav. unter 65 Jahre	17	33,3	2 727	45,3
verheiratet	2 960	47,6	95 343	40,4	65 Jahre und älter	34	66,7	3 299	54,7
geschieden	498	8,0	19 750	8,4	<i>Anteil an der</i>				
verwitwet	479	7,7	15 796	6,7	<i>Bevölkerung (%)</i>	<i>0,8</i>		<i>2,6</i>	
<b>Bevölkerungsbewegung</b>									
Geburten	48		1 902						
Sterbefälle	75		3 250						
Saldo Geburten/Sterbefälle	- 27		-1 348						
<i>je 1 000 Einwohner:innen</i>	<i>-4,3</i>		<i>-5,7</i>						
Zuzüge	206		14 106						
Fortzüge	183		11 376						
Wanderungssaldo	+ 23		+2 730						
<i>je 1 000 Einwohner:innen</i>	<i>+3,7</i>		<i>+11,6</i>						

# 133 Tierpark

	133		Krefeld			133		Krefeld	
	abs.	in %	abs.	in %		abs.	in %	abs.	in %
<b>Fläche</b>					<b>Privathaushalte</b>	<b>4 182</b>	<b>100</b>	<b>121 719</b>	<b>100</b>
Fläche in km <sup>2</sup>	2,57		137,77		dav. mit 1 Person	2 105	50,3	58 442	48,0
Einwohner:innen je km <sup>2</sup>	3 054		1 712		2 Personen	1 230	29,4	35 176	28,9
					3 Personen	412	9,9	13 902	11,4
					4 Personen	314	7,5	9 798	8,0
<b>Bevölkerung</b>	<b>7 849</b>	<b>100</b>	<b>235 806</b>	<b>100</b>	5 u. m. Pers.	121	2,9	4 401	3,6
dav. unter 3 Jahre	173	2,2	6 055	2,6	darunter:				
3 bis unter 6 Jahre	199	2,5	6 770	2,9	Haushalte mit Kindern	681	16,3	23 294	19,1
6 bis unter 10 Jahre	271	3,5	8 745	3,7	dar. Alleinerziehende	136	3,3	6 191	5,1
10 bis unter 15 Jahre	350	4,5	10 868	4,6	<i>Personen je Haushalt</i>	<i>1,88</i>	<i>1,94</i>		
15 bis unter 18 Jahre	219	2,8	6 684	2,8	<b>Wohngebäude</b>	<b>1 683</b>	<b>100</b>	<b>46 123</b>	<b>100</b>
18 bis unter 21 Jahre	219	2,8	6 967	3,0	dav. mit 1 Wohnung	982	58,3	26 546	57,6
21 bis unter 45 Jahre	1 930	24,6	70 098	29,7	2 Wohnungen	283	16,8	6 604	14,3
45 bis unter 60 Jahre	1 653	21,1	51 302	21,8	3 - 6 Wohnungen	303	18,0	8 831	19,1
60 bis unter 65 Jahre	571	7,3	17 147	7,3	7 u. m. Wohnungen	115	6,8	4 142	9,0
65 bis unter 75 Jahre	994	12,7	25 163	10,7	Wohnungen in Wohn- u.				
75 Jahre und älter	1 270	16,2	26 007	11,0	Nichtwohngebäuden	4 472		127 090	
<i>Altersdurchschnitt in Jahren</i>	<i>47,8</i>		<i>44,1</i>		<i>Wohnfläche in m<sup>2</sup></i>				
<i>Jugendquotient</i>	<i>27,7</i>		<i>26,9</i>		<i>pro Wohnung</i>	<i>85,8</i>		<i>80,2</i>	
<i>Altenquotient</i>	<i>51,8</i>		<i>35,2</i>		<i>pro Person</i>	<i>48,9</i>		<i>43,2</i>	
Bevölkerungsveränderung					<b>Beschäftigte</b>	<b>2 717</b>	<b>100</b>	<b>88 320</b>	<b>100</b>
in den letzten 5 Jahren	+ 60	+ 0,8	+2 464	+1,1	dar. unter 25 Jahre	227	8,4	9 080	10,3
					55 Jahre und älter	690	25,4	20 872	23,6
<b>mit Migrationshintergrund</b>	<b>2 294</b>	<b>100</b>	<b>94 936</b>	<b>100</b>	nicht deutsch	287	10,6	16 093	18,2
dav. unter 18 Jahre	512	22,3	22 375	23,6	weiblich	1 317	48,5	40 087	45,4
18 bis unter 65 Jahre	1 332	58,1	60 401	63,6	<i>Beschäftigungsquote(%)</i>	<i>62,1</i>	<i>60,7</i>		
65 Jahre und älter	450	19,6	12 160	12,8	<b>Arbeitslose</b>	<b>186</b>	<b>100</b>	<b>12 452</b>	<b>100</b>
dar. Türkei	400	17,4	16 470	17,3	dar.: unter 25 Jahre	10	5,4	814	6,5
Polen	402	17,5	15 607	16,4	55 Jahre und älter	57	30,6	2 686	21,6
Italien	87	3,8	4 197	4,4	nicht deutsch	61	32,8	4 940	39,7
Rumänien	51	2,2	4 148	4,4	männlich	87	46,8	6 731	54,1
Syrien	28	1,2	4 107	4,3	weiblich	99	53,2	5 721	45,9
<i>Bevölkerungsanteil (%)</i>	<i>29,2</i>		<i>40,3</i>		ohne Berufsausbildung	98	52,7	8 771	70,4
					<i>Arbeitslosenquote (%)</i>	<i>5,0</i>	<i>10,2</i>		
<b>dar. ausländ. Bevölkerung</b>	<b>870</b>	<b>100</b>	<b>47 517</b>	<b>100</b>	<b>SGB II-Bezug</b>	<b>355</b>	<b>100</b>	<b>27 550</b>	<b>100</b>
dav. unter 18 Jahre	106	12,2	8 299	17,5	dar. unter 18 Jahre	114	32,1	9 040	32,8
18 bis unter 65 Jahre	624	71,7	34 377	72,3	dar. 55 Jahre u. älter	59	16,6	4 061	14,7
65 Jahre und älter	140	16,1	4 841	10,2	Bedarfsgemeinschaften	186	100	14 092	100
<i>Bevölkerungsanteil (%)</i>	<i>11,1</i>		<i>20,2</i>		dar. mit Kindern	73	39,2	4 787	34,0
					<i>Anteil an der Bevöl-</i>				
<b>Familienstand</b>					<i>kerung unter 65 J. (%)</i>	<i>6,4</i>	<i>14,9</i>		
dar. ledig	2 935	37,4	94 556	40,1	<b>SGB XII-Bezug</b>	<b>118</b>	<b>100</b>	<b>6 026</b>	<b>100</b>
verheiratet	3 342	42,6	95 343	40,4	dav. unter 65 Jahre	38	32,2	2 727	45,3
geschieden	733	9,3	19 750	8,4	65 Jahre und älter	80	67,8	3 299	54,7
verwitwet	698	8,9	15 796	6,7	<i>Anteil an der</i>				
					<i>Bevölkerung (%)</i>	<i>1,5</i>	<i>2,6</i>		
<b>Bevölkerungsbewegung</b>									
Geburten	35		1 902						
Sterbefälle	137		3 250						
Saldo Geburten/Sterbefälle	- 102		-1 348						
<i>je 1 000 Einwohner:innen</i>	<i>-13,0</i>		<i>-5,7</i>						
Zuzüge	537		14 106						
Fortzüge	348		11 376						
Wanderungssaldo	+ 189		+2 730						
<i>je 1 000 Einwohner:innen</i>	<i>+24,1</i>		<i>+11,6</i>						

# 141 Linn

	141		Krefeld			141		Krefeld	
	abs.	in %	abs.	in %		abs.	in %	abs.	in %
<b>Fläche</b>					<b>Privathaushalte</b>	<b>3 033</b>	<b>100</b>	<b>121 719</b>	<b>100</b>
Fläche in km <sup>2</sup>	7,58		137,77		dav. mit 1 Person	1 456	48,0	58 442	48,0
Einwohner:innen je km <sup>2</sup>	773		1 712		2 Personen	886	29,2	35 176	28,9
					3 Personen	358	11,8	13 902	11,4
					4 Personen	232	7,6	9 798	8,0
					5 u. m. Pers.	101	3,3	4 401	3,6
					darunter:				
					Haushalte mit Kindern	567	18,7	23 294	19,1
					dar. Alleinerziehende	171	5,6	6 191	5,1
					<i>Personen je Haushalt</i>	<i>1,93</i>		<i>1,94</i>	
<b>Bevölkerung</b>	<b>5 862</b>	<b>100</b>	<b>235 806</b>	<b>100</b>	<b>Wohngebäude</b>	<b>1 214</b>	<b>100</b>	<b>46 123</b>	<b>100</b>
dav. unter 3 Jahre	138	2,4	6 055	2,6	dav. mit 1 Wohnung	590	48,6	26 546	57,6
3 bis unter 6 Jahre	167	2,8	6 770	2,9	2 Wohnungen	208	17,1	6 604	14,3
6 bis unter 10 Jahre	191	3,3	8 745	3,7	3 - 6 Wohnungen	357	29,4	8 831	19,1
10 bis unter 15 Jahre	244	4,2	10 868	4,6	7 u. m. Wohnungen	59	4,9	4 142	9,0
15 bis unter 18 Jahre	179	3,1	6 684	2,8	Wohnungen in Wohn- u.				
18 bis unter 21 Jahre	183	3,1	6 967	3,0	Nichtwohngebäuden	3 357		127 090	
21 bis unter 45 Jahre	1 618	27,6	70 098	29,7	<i>Wohnfläche in m<sup>2</sup></i>				
45 bis unter 60 Jahre	1 245	21,2	51 302	21,8	<i>pro Wohnung</i>	<i>73,1</i>		<i>80,2</i>	
60 bis unter 65 Jahre	481	8,2	17 147	7,3	<i>pro Person</i>	<i>41,8</i>		<i>43,2</i>	
65 bis unter 75 Jahre	697	11,9	25 163	10,7					
75 Jahre und älter	719	12,3	26 007	11,0					
<i>Altersdurchschnitt in Jahren</i>	<i>45,7</i>		<i>44,1</i>						
<i>Jugendquotient</i>	<i>26,1</i>		<i>26,9</i>						
<i>Altenquotient</i>	<i>40,1</i>		<i>35,2</i>						
Bevölkerungsveränderung									
in den letzten 5 Jahren	- 188	- 3,1	+2 464	+1,1					
<b>mit Migrationshintergrund</b>	<b>2 022</b>	<b>100</b>	<b>94 936</b>	<b>100</b>	<b>Beschäftigte</b>	<b>2 315</b>	<b>100</b>	<b>88 320</b>	<b>100</b>
dav. unter 18 Jahre	473	23,4	22 375	23,6	dar. unter 25 Jahre	232	10,0	9 080	10,3
18 bis unter 65 Jahre	1 202	59,4	60 401	63,6	55 Jahre und älter	595	25,7	20 872	23,6
65 Jahre und älter	347	17,2	12 160	12,8	nicht deutsch	309	13,3	16 093	18,2
dar. Türkei	400	19,8	16 470	17,3	weiblich	1 020	44,1	40 087	45,4
Polen	482	23,8	15 607	16,4	<i>Beschäftigungsquote(%)</i>	<i>65,6</i>		<i>60,7</i>	
Italien	110	5,4	4 197	4,4					
Rumänien	44	2,2	4 148	4,4					
Syrien	59	2,9	4 107	4,3					
<i>Bevölkerungsanteil (%)</i>	<i>34,5</i>		<i>40,3</i>						
<b>dar. ausländ. Bevölkerung</b>	<b>870</b>	<b>100</b>	<b>47 517</b>	<b>100</b>	<b>Arbeitslose</b>	<b>287</b>	<b>100</b>	<b>12 452</b>	<b>100</b>
dav. unter 18 Jahre	132	15,2	8 299	17,5	dar.: unter 25 Jahre	19	6,6	814	6,5
18 bis unter 65 Jahre	610	70,1	34 377	72,3	55 Jahre und älter	71	24,7	2 686	21,6
65 Jahre und älter	128	14,7	4 841	10,2	nicht deutsch	64	22,3	4 940	39,7
<i>Bevölkerungsanteil (%)</i>	<i>14,8</i>		<i>20,2</i>		männlich	158	55,1	6 731	54,1
					weiblich	129	44,9	5 721	45,9
					ohne Berufsausbildung	177	61,7	8 771	70,4
					<i>Arbeitslosenquote (%)</i>	<i>9,7</i>		<i>10,2</i>	
<b>Familienstand</b>					<b>SGB II-Bezug</b>	<b>628</b>	<b>100</b>	<b>27 550</b>	<b>100</b>
dar. ledig	2 295	39,2	94 556	40,1	dar. unter 18 Jahre	210	33,4	9 040	32,8
verheiratet	2 359	40,2	95 343	40,4	dar. 55 Jahre u. älter	110	17,5	4 061	14,7
geschieden	509	8,7	19 750	8,4	Bedarfsgemeinschaften	320	100	14 092	100
verwitwet	536	9,1	15 796	6,7	dar. mit Kindern	108	33,8	4 787	34,0
					<i>Anteil an der Bevöl-</i>				
					<i>kerung unter 65 J. (%)</i>	<i>14,1</i>		<i>14,9</i>	
<b>Bevölkerungsbewegung</b>					<b>SGB XII-Bezug</b>	<b>119</b>	<b>100</b>	<b>6 026</b>	<b>100</b>
Geburten	41		1 902		dav. unter 65 Jahre	56	47,1	2 727	45,3
Sterbefälle	116		3 250		65 Jahre und älter	63	52,9	3 299	54,7
Saldo Geburten/Sterbefälle	- 75		-1 348		<i>Anteil an der</i>				
<i>je 1 000 Einwohner:innen</i>	<i>-12,8</i>		<i>-5,7</i>		<i>Bevölkerung (%)</i>	<i>2,0</i>		<i>2,6</i>	
Zuzüge	190		14 106						
Fortzüge	223		11 376						
Wanderungssaldo	- 33		+2 730						
<i>je 1 000 Einwohner:innen</i>	<i>-5,6</i>		<i>+11,6</i>						

# 151 Gellep-Stratum

	151		Krefeld			151		Krefeld	
	abs.	in %	abs.	in %		abs.	in %	abs.	in %
<b>Fläche</b>					<b>Privathaushalte</b>	<b>1 184</b>	<b>100</b>	<b>121 719</b>	<b>100</b>
Fläche in km <sup>2</sup>	8,91		137,77		dav. mit 1 Person	417	35,2	58 442	48,0
Einwohner:innen je km <sup>2</sup>	277		1 712		2 Personen	448	37,8	35 176	28,9
					3 Personen	162	13,7	13 902	11,4
					4 Personen	127	10,7	9 798	8,0
					5 u. m. Pers.	30	2,5	4 401	3,6
					darunter:				
					Haushalte mit Kindern	230	19,4	23 294	19,1
					dar. Alleinerziehende	27	2,3	6 191	5,1
					<i>Personen je Haushalt</i>	<i>2,09</i>		<i>1,94</i>	
<b>Bevölkerung</b>	<b>2 469</b>	<b>100</b>	<b>235 806</b>	<b>100</b>	<b>Wohngebäude</b>	<b>925</b>	<b>100</b>	<b>46 123</b>	<b>100</b>
dav. unter 3 Jahre	71	2,9	6 055	2,6	dav. mit 1 Wohnung	721	77,9	26 546	57,6
3 bis unter 6 Jahre	85	3,4	6 770	2,9	2 Wohnungen	165	17,8	6 604	14,3
6 bis unter 10 Jahre	75	3,0	8 745	3,7	3 - 6 Wohnungen	33	3,6	8 831	19,1
10 bis unter 15 Jahre	93	3,8	10 868	4,6	7 u. m. Wohnungen	6	0,6	4 142	9,0
15 bis unter 18 Jahre	53	2,1	6 684	2,8	Wohnungen in Wohn- u.				
18 bis unter 21 Jahre	66	2,7	6 967	3,0	Nichtwohngebäuden	1 257		127 090	
21 bis unter 45 Jahre	590	23,9	70 098	29,7	<i>Wohnfläche in m<sup>2</sup></i>				
45 bis unter 60 Jahre	474	19,2	51 302	21,8	<i>pro Wohnung</i>	<i>99,8</i>		<i>80,2</i>	
60 bis unter 65 Jahre	239	9,7	17 147	7,3	<i>pro Person</i>	<i>50,8</i>		<i>43,2</i>	
65 bis unter 75 Jahre	470	19,0	25 163	10,7					
75 Jahre und älter	253	10,2	26 007	11,0					
<i>Altersdurchschnitt in Jahren</i>	<i>47,7</i>		<i>44,1</i>						
<i>Jugendquotient</i>	<i>27,5</i>		<i>26,9</i>						
<i>Altenquotient</i>	<i>52,8</i>		<i>35,2</i>						
Bevölkerungsveränderung in den letzten 5 Jahren	- 28	- 1,1	+2 464	+1,1					
<b>mit Migrationshintergrund</b>	<b>488</b>	<b>100</b>	<b>94 936</b>	<b>100</b>	<b>Beschäftigte</b>	<b>891</b>	<b>100</b>	<b>88 320</b>	<b>100</b>
dav. unter 18 Jahre	123	25,2	22 375	23,6	dar. unter 25 Jahre	67	7,5	9 080	10,3
18 bis unter 65 Jahre	276	56,6	60 401	63,6	55 Jahre und älter	256	28,7	20 872	23,6
65 Jahre und älter	89	18,2	12 160	12,8	nicht deutsch	43	4,8	16 093	18,2
dar. Türkei	62	12,7	16 470	17,3	weiblich	428	48,0	40 087	45,4
Polen	131	26,8	15 607	16,4	<i>Beschäftigungsquote(%)</i>	<i>65,1</i>		<i>60,7</i>	
Italien	19	3,9	4 197	4,4					
Rumänien	12	2,5	4 148	4,4	<b>Arbeitslose</b>	<b>41</b>	<b>100</b>	<b>12 452</b>	<b>100</b>
Syrien	3	0,6	4 107	4,3	dar.: unter 25 Jahre	.	0,0	814	6,5
<i>Bevölkerungsanteil (%)</i>	<i>19,8</i>		<i>40,3</i>		55 Jahre und älter	18	43,9	2 686	21,6
					nicht deutsch	7	17,1	4 940	39,7
					männlich	27	65,9	6 731	54,1
					weiblich	14	34,1	5 721	45,9
					ohne Berufsausbildung	15	36,6	8 771	70,4
					<i>Arbeitslosenquote (%)</i>	<i>3,6</i>		<i>10,2</i>	
					<b>SGB II-Bezug</b>	<b>22</b>	<b>100</b>	<b>27 550</b>	<b>100</b>
					dar. unter 18 Jahre	3	13,6	9 040	32,8
					dar. 55 Jahre u. älter	5	22,7	4 061	14,7
					Bedarfsgemeinschaften	17	100	14 092	100
					dar. mit Kindern	2	11,8	4 787	34,0
					<i>Anteil an der Bevöl- kerung unter 65 J. (%)</i>	<i>1,3</i>		<i>14,9</i>	
					<b>SGB XII-Bezug</b>	<b>6</b>	<b>100</b>	<b>6 026</b>	<b>100</b>
					dav. unter 65 Jahre	.	.	2 727	45,3
					65 Jahre und älter	.	.	3 299	54,7
					<i>Anteil an der Bevölkerung (%)</i>	<i>0,2</i>		<i>2,6</i>	
<b>Bevölkerungsbewegung</b>									
Geburten	19		1 902						
Sterbefälle	31		3 250						
Saldo Geburten/Sterbefälle je 1 000 Einwohner:innen	- 12		-1 348						
	-4,9		-5,7						
Zuzüge	86		14 106						
Fortzüge	79		11 376						
Wanderungssaldo je 1 000 Einwohner:innen	+ 7		+2 730						
	+2,8		+11,6						

# 161 Oppum

	161		Krefeld			161		Krefeld	
	abs.	in %	abs.	in %		abs.	in %	abs.	in %
<b>Fläche</b>									
Fläche in km <sup>2</sup>		2,39		137,77					
Einwohner:innen je km <sup>2</sup>		3 585		1 712					
<b>Bevölkerung</b>	<b>8 567</b>	<b>100</b>	<b>235 806</b>	<b>100</b>					
dav. unter 3 Jahre	232	2,7	6 055	2,6					
3 bis unter 6 Jahre	269	3,1	6 770	2,9					
6 bis unter 10 Jahre	318	3,7	8 745	3,7					
10 bis unter 15 Jahre	404	4,7	10 868	4,6					
15 bis unter 18 Jahre	255	3,0	6 684	2,8					
18 bis unter 21 Jahre	269	3,1	6 967	3,0					
21 bis unter 45 Jahre	2 705	31,6	70 098	29,7					
45 bis unter 60 Jahre	1 876	21,9	51 302	21,8					
60 bis unter 65 Jahre	582	6,8	17 147	7,3					
65 bis unter 75 Jahre	805	9,4	25 163	10,7					
75 Jahre und älter	852	9,9	26 007	11,0					
Altersdurchschnitt in Jahren		42,7		44,1					
Jugendquotient		27,2		26,9					
Altenquotient		30,5		35,2					
Bevölkerungsveränderung in den letzten 5 Jahren	+ 353	+ 4,3	+2 464	+1,1					
<b>mit Migrationshintergrund</b>	<b>3 591</b>	<b>100</b>	<b>94 936</b>	<b>100</b>					
dav. unter 18 Jahre	853	23,8	22 375	23,6					
18 bis unter 65 Jahre	2 306	64,2	60 401	63,6					
65 Jahre und älter	432	12,0	12 160	12,8					
dar. Türkei	1 127	31,4	16 470	17,3					
Polen	573	16,0	15 607	16,4					
Italien	118	3,3	4 197	4,4					
Rumänien	56	1,6	4 148	4,4					
Syrien	82	2,3	4 107	4,3					
Bevölkerungsanteil (%)		41,9		40,3					
<b>dar. ausländ. Bevölkerung</b>	<b>1 473</b>	<b>100</b>	<b>47 517</b>	<b>100</b>					
dav. unter 18 Jahre	163	11,1	8 299	17,5					
18 bis unter 65 Jahre	1 130	76,7	34 377	72,3					
65 Jahre und älter	180	12,2	4 841	10,2					
Bevölkerungsanteil (%)		17,2		20,2					
<b>Familienstand</b>									
dar. ledig	3 518	41,1	94 556	40,1					
verheiratet	3 579	41,8	95 343	40,4					
geschieden	677	7,9	19 750	8,4					
verwitwet	573	6,7	15 796	6,7					
<b>Bevölkerungsbewegung</b>									
Geburten		80		1 902					
Sterbefälle		127		3 250					
Saldo Geburten/Sterbefälle je 1 000 Einwohner:innen		- 47		-1 348					
		-5,5		-5,7					
Zuzüge		372		14 106					
Fortzüge		295		11 376					
Wanderungssaldo je 1 000 Einwohner:innen		+ 77		+2 730					
		+9,0		+11,6					
<b>Privathaushalte</b>	<b>4 283</b>	<b>100</b>	<b>121 719</b>	<b>100</b>					
dav. mit 1 Person	1 953	45,6	58 442	48,0					
2 Personen	1 224	28,6	35 176	28,9					
3 Personen	557	13,0	13 902	11,4					
4 Personen	377	8,8	9 798	8,0					
5 u. m. Pers.	172	4,0	4 401	3,6					
darunter:									
Haushalte mit Kindern	895	20,9	23 294	19,1					
dar. Alleinerziehende	222	5,2	6 191	5,1					
Personen je Haushalt		2,00		1,94					
<b>Wohngebäude</b>	<b>1 403</b>	<b>100</b>	<b>46 123</b>	<b>100</b>					
dav. mit 1 Wohnung	658	46,9	26 546	57,6					
2 Wohnungen	189	13,5	6 604	14,3					
3 - 6 Wohnungen	396	28,2	8 831	19,1					
7 u. m. Wohnungen	160	11,4	4 142	9,0					
Wohnungen in Wohn- u. Nichtwohngebäuden		4 349		127 090					
Wohnfläche in m <sup>2</sup>									
pro Wohnung		77,5		80,2					
pro Person		39,3		43,2					
<b>Beschäftigte</b>	<b>3 403</b>	<b>100</b>	<b>88 320</b>	<b>100</b>					
dar. unter 25 Jahre	365	10,7	9 080	10,3					
55 Jahre und älter	736	21,6	20 872	23,6					
nicht deutsch	551	16,2	16 093	18,2					
weiblich	1 503	44,2	40 087	45,4					
Beschäftigungsquote(%)		62,6		60,7					
<b>Arbeitslose</b>	<b>409</b>	<b>100</b>	<b>12 452</b>	<b>100</b>					
dar.: unter 25 Jahre	23	5,6	814	6,5					
55 Jahre und älter	93	22,7	2 686	21,6					
nicht deutsch	119	29,1	4 940	39,7					
männlich	212	51,8	6 731	54,1					
weiblich	197	48,2	5 721	45,9					
ohne Berufsausbildung	264	64,5	8 771	70,4					
Arbeitslosenquote (%)		9,0		10,2					
<b>SGB II-Bezug</b>	<b>917</b>	<b>100</b>	<b>27 550</b>	<b>100</b>					
dar. unter 18 Jahre	291	31,7	9 040	32,8					
dar. 55 Jahre u. älter	151	16,5	4 061	14,7					
Bedarfsgemeinschaften	475	100	14 092	100					
dar. mit Kindern	167	35,2	4 787	34,0					
Anteil an der Bevöl- kerung unter 65 J. (%)		13,3		14,9					
<b>SGB XII-Bezug</b>	<b>224</b>	<b>100</b>	<b>6 026</b>	<b>100</b>					
dav. unter 65 Jahre	107	47,8	2 727	45,3					
65 Jahre und älter	117	52,2	3 299	54,7					
Anteil an der Bevölkerung (%)		2,6		2,6					

# 162 Oppum-Süd

	162		Krefeld		162		Krefeld		
	abs.	in %	abs.	in %	abs.	in %	abs.	in %	
<b>Fläche</b>					<b>Privathaushalte</b>				
Fläche in km²	2,98		137,77		dav. mit 1 Person	638	32,0	58 442	48,0
Einwohner:innen je km²	1 484		1 712		2 Personen	705	35,3	35 176	28,9
<b>Bevölkerung</b>					<b>Wohngebäude</b>				
dav. unter 3 Jahre	106	2,4	6 055	2,6	dav. mit 1 Wohnung	1 133	81,4	26 546	57,6
3 bis unter 6 Jahre	131	3,0	6 770	2,9	2 Wohnungen	162	11,6	6 604	14,3
6 bis unter 10 Jahre	186	4,2	8 745	3,7	3 - 6 Wohnungen	81	5,8	8 831	19,1
10 bis unter 15 Jahre	267	6,0	10 868	4,6	7 u. m. Wohnungen	16	1,1	4 142	9,0
15 bis unter 18 Jahre	147	3,3	6 684	2,8	Wohnungen in Wohn- u.				
18 bis unter 21 Jahre	111	2,5	6 967	3,0	Nichtwohngebäuden				
21 bis unter 45 Jahre	1 060	24,0	70 098	29,7					
45 bis unter 60 Jahre	1 089	24,6	51 302	21,8	Wohnfläche in m²				
60 bis unter 65 Jahre	379	8,6	17 147	7,3	pro Wohnung				
65 bis unter 75 Jahre	517	11,7	25 163	10,7	pro Person				
75 Jahre und älter	430	9,7	26 007	11,0					
<i>Altersdurchschnitt in Jahren</i>					44,4				
<i>Jugendquotient</i>					26,9				
<i>Altenquotient</i>					35,2				
 Bevölkerungsveränderung					 in den letzten 5 Jahren				
	- 120	- 2,6	+ 2 464	+ 1,1	<b>Beschäftigte</b>				
					dav. unter 25 Jahre	139	8,0	9 080	10,3
<b>mit Migrationshintergrund</b>					<b>Arbeitslose</b>				
dav. unter 18 Jahre	386	31,1	22 375	23,6	dar.: unter 25 Jahre	9	9,8	814	6,5
18 bis unter 65 Jahre	713	57,5	60 401	63,6	55 Jahre und älter	31	33,7	2 686	21,6
65 Jahre und älter	141	11,4	12 160	12,8	nicht deutsch	27	29,3	4 940	39,7
dar. Türkei	159	12,8	16 470	17,3	nicht deutsch	51	55,4	6 731	54,1
Polen	256	20,6	15 607	16,4	weiblich	41	44,6	5 721	45,9
Italien	60	4,8	4 197	4,4	ohne Berufsausbildung	48	52,2	8 771	70,4
Rumänien	19	1,5	4 148	4,4	<b>Arbeitslosenquote (%)</b>				
Syrien	18	1,5	4 107	4,3	4,1				
Bevölkerungsanteil (%)	28,0		40,3		<b>SGB II-Bezug</b>				
<b>dar. ausländ. Bevölkerung</b>					168				
dav. unter 18 Jahre	78	20,1	8 299	17,5	dar. unter 18 Jahre	65	38,7	9 040	32,8
18 bis unter 65 Jahre	276	71,0	34 377	72,3	dar. 55 Jahre u. älter	14	8,3	4 061	14,7
65 Jahre und älter	35	9,0	4 841	10,2	Bedarfsgemeinschaften	70	100	14 092	100
Bevölkerungsanteil (%)	8,8		20,2		dar. mit Kindern	31	44,3	4 787	34,0
<b>Familienstand</b>					<b>Anteil an der Bevöl-</b>				
dar. ledig	1 549	35,0	94 556	40,1	<b>kerung unter 65 J. (%)</b>				
verheiratet	2 323	52,5	95 343	40,4	4,8				
geschieden	250	5,7	19 750	8,4					
verwitwet	250	5,7	15 796	6,7	14,9				
<b>Bevölkerungsbewegung</b>					<b>SGB XII-Bezug</b>				
Geburten	32		1 902		40	100	6 026	100	
Sterbefälle	41		3 250		dav. unter 65 Jahre	18	45,0	2 727	45,3
Saldo Geburten/Sterbefälle	- 9		-1 348		65 Jahre und älter	22	55,0	3 299	54,7
je 1 000 Einwohner:innen	-2,0		-5,7		<b>Anteil an der</b>				
 Zuzüge					<b>Bevölkerung (%)</b>				
Fortzüge	107		14 106		0,9				
Wanderungssaldo	106		11 376						
je 1 000 Einwohner:innen	+ 1		+2 730		2,6				
	+0,2		+11,6						

# 171 Stahldorf

	171		Krefeld			171		Krefeld	
	abs.	in %	abs.	in %		abs.	in %	abs.	in %
<b>Fläche</b>									
Fläche in km <sup>2</sup>	6,84		137,77						
Einwohner:innen je km <sup>2</sup>	728		1 712						
<b>Bevölkerung</b>	<b>4 981</b>	<b>100</b>	<b>235 806</b>	<b>100</b>	<b>Privathaushalte</b>	<b>2 261</b>	<b>100</b>	<b>121 719</b>	<b>100</b>
dav. unter 3 Jahre	146	2,9	6 055	2,6	dav. mit 1 Person	888	39,3	58 442	48,0
3 bis unter 6 Jahre	171	3,4	6 770	2,9	2 Personen	657	29,1	35 176	28,9
6 bis unter 10 Jahre	241	4,8	8 745	3,7	3 Personen	298	13,2	13 902	11,4
10 bis unter 15 Jahre	279	5,6	10 868	4,6	4 Personen	271	12,0	9 798	8,0
15 bis unter 18 Jahre	158	3,2	6 684	2,8	5 u. m. Pers.	147	6,5	4 401	3,6
18 bis unter 21 Jahre	154	3,1	6 967	3,0	darunter:				
21 bis unter 45 Jahre	1 617	32,5	70 098	29,7	Haushalte mit Kindern	565	25,0	23 294	19,1
45 bis unter 60 Jahre	1 052	21,1	51 302	21,8	dar. Alleinerziehende	146	6,5	6 191	5,1
60 bis unter 65 Jahre	287	5,8	17 147	7,3	<i>Personen je Haushalt</i>	<i>2,20</i>		<i>1,94</i>	
65 bis unter 75 Jahre	423	8,5	25 163	10,7	<b>Wohngebäude</b>	<b>810</b>	<b>100</b>	<b>46 123</b>	<b>100</b>
75 Jahre und älter	453	9,1	26 007	11,0	dav. mit 1 Wohnung	424	52,3	26 546	57,6
<i>Altersdurchschnitt in Jahren</i>	<i>40,8</i>		<i>44,1</i>		2 Wohnungen	155	19,1	6 604	14,3
<i>Jugendquotient</i>	<i>32,0</i>		<i>26,9</i>		3 - 6 Wohnungen	188	23,2	8 831	19,1
<i>Altenquotient</i>	<i>28,2</i>		<i>35,2</i>		7 u. m. Wohnungen	43	5,3	4 142	9,0
Bevölkerungsveränderung					Wohnungen in Wohn- u.				
in den letzten 5 Jahren	- 64	- 1,3	+2 464	+1,1	Nichtwohngebäuden	2 357		127 090	
					<i>Wohnfläche in m<sup>2</sup></i>				
					<i>pro Wohnung</i>	<i>74,6</i>		<i>80,2</i>	
					<i>pro Person</i>	<i>35,3</i>		<i>43,2</i>	
<b>mit Migrationshintergrund</b>	<b>3 172</b>	<b>100</b>	<b>94 936</b>	<b>100</b>	<b>Beschäftigte</b>	<b>1 753</b>	<b>100</b>	<b>88 320</b>	<b>100</b>
dav. unter 18 Jahre	747	23,5	22 375	23,6	dar. unter 25 Jahre	210	12,0	9 080	10,3
18 bis unter 65 Jahre	2 036	64,2	60 401	63,6	55 Jahre und älter	333	19,0	20 872	23,6
65 Jahre und älter	389	12,3	12 160	12,8	nicht deutsch	522	29,8	16 093	18,2
dar. Türkei	1 462	46,1	16 470	17,3	weiblich	720	41,1	40 087	45,4
Polen	254	8,0	15 607	16,4	<i>Beschäftigungsquote(%)</i>	<i>56,4</i>		<i>60,7</i>	
Italien	46	1,5	4 197	4,4	<b>Arbeitslose</b>	<b>255</b>	<b>100</b>	<b>12 452</b>	<b>100</b>
Rumänien	83	2,6	4 148	4,4	dar.: unter 25 Jahre	17	6,7	814	6,5
Syrien	150	4,7	4 107	4,3	55 Jahre und älter	55	21,6	2 686	21,6
<i>Bevölkerungsanteil (%)</i>	<i>63,7</i>		<i>40,3</i>		nicht deutsch	130	51,0	4 940	39,7
<b>dar. ausländ. Bevölkerung</b>	<b>1 619</b>	<b>100</b>	<b>47 517</b>	<b>100</b>	männlich	133	52,2	6 731	54,1
dav. unter 18 Jahre	204	12,6	8 299	17,5	weiblich	122	47,8	5 721	45,9
18 bis unter 65 Jahre	1 168	72,1	34 377	72,3	ohne Berufsausbildung	183	71,8	8 771	70,4
65 Jahre und älter	247	15,3	4 841	10,2	<i>Arbeitslosenquote (%)</i>	<i>9,7</i>		<i>10,2</i>	
<i>Bevölkerungsanteil (%)</i>	<i>32,5</i>		<i>20,2</i>		<b>SGB II-Bezug</b>	<b>684</b>	<b>100</b>	<b>27 550</b>	<b>100</b>
<b>Familienstand</b>					dar. unter 18 Jahre	261	38,2	9 040	32,8
dar. ledig	2 001	40,2	94 556	40,1	dar. 55 Jahre u. älter	92	13,5	4 061	14,7
verheiratet	2 094	42,0	95 343	40,4	Bedarfsgemeinschaften	312	100	14 092	100
geschieden	297	6,0	19 750	8,4	dar. mit Kindern	131	42,0	4 787	34,0
verwitwet	335	6,7	15 796	6,7	<i>Anteil an der Bevöl-</i>				
<b>Bevölkerungsbewegung</b>					<i>kerung unter 65 J. (%)</i>	<i>16,7</i>		<i>14,9</i>	
Geburten	42		1 902		<b>SGB XII-Bezug</b>	<b>136</b>	<b>100</b>	<b>6 026</b>	<b>100</b>
Sterbefälle	43		3 250		dav. unter 65 Jahre	41	30,1	2 727	45,3
Saldo Geburten/Sterbefälle	- 1		-1 348		65 Jahre und älter	95	69,9	3 299	54,7
<i>je 1 000 Einwohner:innen</i>	<i>-0,2</i>		<i>-5,7</i>		<i>Anteil an der</i>				
Zuzüge	383		14 106		<i>Bevölkerung (%)</i>	<i>2,7</i>		<i>2,6</i>	
Fortzüge	247		11 376						
Wanderungssaldo	+ 136		+2 730						
<i>je 1 000 Einwohner:innen</i>	<i>+27,3</i>		<i>+11,6</i>						

# 172 Königshof-West

	172		Krefeld			172		Krefeld	
	abs.	in %	abs.	in %		abs.	in %	abs.	in %
<b>Fläche</b>					<b>Privathaushalte</b>	<b>942</b>	<b>100</b>	<b>121 719</b>	<b>100</b>
Fläche in km <sup>2</sup>	0,66		137,77		dav. mit 1 Person	444	47,1	58 442	48,0
Einwohner:innen je km <sup>2</sup>	2 788		1 712		2 Personen	298	31,6	35 176	28,9
					3 Personen	112	11,9	13 902	11,4
					4 Personen	68	7,2	9 798	8,0
					5 u. m. Pers.	20	2,1	4 401	3,6
					darunter:				
					Haushalte mit Kindern	156	16,6	23 294	19,1
					dar. Alleinerziehende	32	3,4	6 191	5,1
					<i>Personen je Haushalt</i>	<i>1,95</i>		<i>1,94</i>	
<b>Bevölkerung</b>	<b>1 840</b>	<b>100</b>	<b>235 806</b>	<b>100</b>	<b>Wohngebäude</b>	<b>330</b>	<b>100</b>	<b>46 123</b>	<b>100</b>
dav. unter 3 Jahre	31	1,7	6 055	2,6	dav. mit 1 Wohnung	200	60,6	26 546	57,6
3 bis unter 6 Jahre	30	1,6	6 770	2,9	2 Wohnungen	31	9,4	6 604	14,3
6 bis unter 10 Jahre	52	2,8	8 745	3,7	3 - 6 Wohnungen	62	18,8	8 831	19,1
10 bis unter 15 Jahre	75	4,1	10 868	4,6	7 u. m. Wohnungen	37	11,2	4 142	9,0
15 bis unter 18 Jahre	59	3,2	6 684	2,8	Wohnungen in Wohn- u.				
18 bis unter 21 Jahre	54	2,9	6 967	3,0	Nichtwohngebäuden	958		127 090	
21 bis unter 45 Jahre	427	23,2	70 098	29,7	<i>Wohnfläche in m<sup>2</sup></i>				
45 bis unter 60 Jahre	463	25,2	51 302	21,8	<i>pro Wohnung</i>	95,5		80,2	
60 bis unter 65 Jahre	131	7,1	17 147	7,3	<i>pro Person</i>	49,7		43,2	
65 bis unter 75 Jahre	238	12,9	25 163	10,7					
75 Jahre und älter	280	15,2	26 007	11,0					
<i>Altersdurchschnitt in Jahren</i>	<i>48,6</i>		<i>44,1</i>						
<i>Jugendquotient</i>	<i>23,0</i>		<i>26,9</i>						
<i>Altenquotient</i>	<i>48,2</i>		<i>35,2</i>						
Bevölkerungsveränderung in den letzten 5 Jahren	- 74	- 3,9	+2 464	+1,1					
<b>mit Migrationshintergrund</b>	<b>674</b>	<b>100</b>	<b>94 936</b>	<b>100</b>	<b>Beschäftigte</b>	<b>662</b>	<b>100</b>	<b>88 320</b>	<b>100</b>
dav. unter 18 Jahre	140	20,8	22 375	23,6	dar. unter 25 Jahre	57	8,6	9 080	10,3
18 bis unter 65 Jahre	416	61,7	60 401	63,6	55 Jahre und älter	168	25,4	20 872	23,6
65 Jahre und älter	118	17,5	12 160	12,8	nicht deutsch	84	12,7	16 093	18,2
dar. Türkei	211	31,3	16 470	17,3	weiblich	318	48,0	40 087	45,4
Polen	98	14,5	15 607	16,4	<i>Beschäftigungsquote(%)</i>	<i>61,6</i>		<i>60,7</i>	
Italien	18	2,7	4 197	4,4					
Rumänien	12	1,8	4 148	4,4					
Syrien	26	3,9	4 107	4,3	<b>Arbeitslose</b>	<b>59</b>	<b>100</b>	<b>12 452</b>	<b>100</b>
<i>Bevölkerungsanteil (%)</i>	<i>36,6</i>		<i>40,3</i>		dar.: unter 25 Jahre	.	0,0	814	6,5
					55 Jahre und älter	13	22,0	2 686	21,6
					nicht deutsch	23	39,0	4 940	39,7
					männlich	31	52,5	6 731	54,1
					weiblich	28	47,5	5 721	45,9
					ohne Berufsausbildung	35	59,3	8 771	70,4
					<i>Arbeitslosenquote (%)</i>	<i>6,5</i>		<i>10,2</i>	
<b>dar. ausländ. Bevölkerung</b>	<b>223</b>	<b>100</b>	<b>47 517</b>	<b>100</b>	<b>SGB II-Bezug</b>	<b>116</b>	<b>100</b>	<b>27 550</b>	<b>100</b>
dav. unter 18 Jahre	27	12,1	8 299	17,5	dar. unter 18 Jahre	35	30,2	9 040	32,8
18 bis unter 65 Jahre	163	73,1	34 377	72,3	dar. 55 Jahre u. älter	20	17,2	4 061	14,7
65 Jahre und älter	33	14,8	4 841	10,2	Bedarfsgemeinschaften	61	100	14 092	100
<i>Bevölkerungsanteil (%)</i>	<i>12,1</i>		<i>20,2</i>		dar. mit Kindern	20	32,8	4 787	34,0
					<i>Anteil an der Bevöl-</i>				
					<i>kerung unter 65 J. (%)</i>	<i>8,8</i>		<i>14,9</i>	
<b>Familienstand</b>					<b>SGB XII-Bezug</b>	<b>56</b>	<b>100</b>	<b>6 026</b>	<b>100</b>
dar. ledig	671	36,5	94 556	40,1	dav. unter 65 Jahre	34	60,7	2 727	45,3
verheiratet	811	44,1	95 343	40,4	65 Jahre und älter	22	39,3	3 299	54,7
geschieden	159	8,6	19 750	8,4	<i>Anteil an der</i>				
verwitwet	164	8,9	15 796	6,7	<i>Bevölkerung (%)</i>	<i>3,0</i>		<i>2,6</i>	
<b>Bevölkerungsbewegung</b>									
Geburten	8		1 902						
Sterbefälle	40		3 250						
Saldo Geburten/Sterbefälle	- 32		-1 348						
<i>je 1 000 Einwohner:innen</i>	<i>-17,4</i>		<i>-5,7</i>						
Zuzüge	87		14 106						
Fortzüge	59		11 376						
Wanderungssaldo	+ 28		+2 730						
<i>je 1 000 Einwohner:innen</i>	<i>+15,2</i>		<i>+11,6</i>						



# 173 Königshof

	173		Krefeld			173		Krefeld	
	abs.	in %	abs.	in %		abs.	in %	abs.	in %
<b>Fläche</b>					<b>Privathaushalte</b>				
Fläche in km <sup>2</sup>		0,80		137,77	dav. mit 1 Person	706	45,0	58 442	48,0
Einwohner:innen je km <sup>2</sup>		3 751		1 712	2 Personen	525	33,5	35 176	28,9
<b>Bevölkerung</b>					3 Personen	153	9,8	13 902	11,4
dav. unter 3 Jahre	54	1,8	6 055	2,6	4 Personen	141	9,0	9 798	8,0
3 bis unter 6 Jahre	80	2,7	6 770	2,9	5 u. m. Pers.	43	2,7	4 401	3,6
6 bis unter 10 Jahre	113	3,8	8 745	3,7	darunter:				
10 bis unter 15 Jahre	136	4,5	10 868	4,6	Haushalte mit Kindern	261	16,6	23 294	19,1
15 bis unter 18 Jahre	68	2,3	6 684	2,8	dar. Alleinerziehende	59	3,8	6 191	5,1
18 bis unter 21 Jahre	62	2,1	6 967	3,0	<b>Personen je Haushalt</b>	<b>1,91</b>		<b>1,94</b>	
21 bis unter 45 Jahre	728	24,3	70 098	29,7	<b>Wohngebäude</b>				
45 bis unter 60 Jahre	668	22,3	51 302	21,8	dav. mit 1 Wohnung	492	63,2	26 546	57,6
60 bis unter 65 Jahre	193	6,4	17 147	7,3	2 Wohnungen	122	15,7	6 604	14,3
65 bis unter 75 Jahre	371	12,4	25 163	10,7	3 - 6 Wohnungen	133	17,1	8 831	19,1
75 Jahre und älter	528	17,6	26 007	11,0	7 u. m. Wohnungen	32	4,1	4 142	9,0
Altersdurchschnitt in Jahren		48,5		44,1	Wohnungen in Wohn- u.				
Jugendquotient		27,3		26,9	Nichtwohngebäuden	1 632		127 090	
Altenquotient		54,5		35,2	Wohnfläche in m <sup>2</sup>				
					pro Wohnung	87,2		80,2	
					pro Person	47,4		43,2	
Bevölkerungsveränderung					<b>Beschäftigte</b>				
in den letzten 5 Jahren	- 27	- 0,9	+2 464	+1,1	dav. unter 25 Jahre	90	8,2	9 080	10,3
<b>mit Migrationshintergrund</b>					55 Jahre und älter	279	25,5	20 872	23,6
dav. unter 18 Jahre	205	24,7	22 375	23,6	nicht deutsch	114	10,4	16 093	18,2
18 bis unter 65 Jahre	483	58,1	60 401	63,6	weiblich	535	48,9	40 087	45,4
65 Jahre und älter	143	17,2	12 160	12,8	<b>Beschäftigungsquote(%)</b>	<b>66,3</b>		<b>60,7</b>	
dar. Türkei	104	12,5	16 470	17,3	<b>Arbeitslose</b>				
Polen	222	26,7	15 607	16,4	dar.: unter 25 Jahre	3	3,9	814	6,5
Italien	40	4,8	4 197	4,4	55 Jahre und älter	24	31,6	2 686	21,6
Rumänien	27	3,2	4 148	4,4	nicht deutsch	21	27,6	4 940	39,7
Syrien	13	1,6	4 107	4,3	männlich	40	52,6	6 731	54,1
Bevölkerungsanteil (%)	27,7		40,3		weiblich	36	47,4	5 721	45,9
<b>dar. ausländ. Bevölkerung</b>					ohne Berufsausbildung	43	56,6	8 771	70,4
dav. unter 18 Jahre	41	14,3	8 299	17,5	<b>Arbeitslosenquote (%)</b>	<b>5,5</b>		<b>10,2</b>	
18 bis unter 65 Jahre	211	73,5	34 377	72,3	<b>SGB II-Bezug</b>				
65 Jahre und älter	35	12,2	4 841	10,2	dar. unter 18 Jahre	39	31,7	9 040	32,8
Bevölkerungsanteil (%)	9,6		20,2		dar. 55 Jahre u. älter	18	14,6	4 061	14,7
<b>Familienstand</b>					Bedarfsgemeinschaften	70	100	14 092	100
dar. ledig	1 048	34,9	94 556	40,1	dar. mit Kindern	24	34,3	4 787	34,0
verheiratet	1 432	47,7	95 343	40,4	<b>Anteil an der Bevöl-</b>				
geschieden	212	7,1	19 750	8,4	<b>kerung unter 65 J. (%)</b>	<b>5,9</b>		<b>14,9</b>	
verwitwet	252	8,4	15 796	6,7	<b>SGB XII-Bezug</b>				
<b>Bevölkerungsbewegung</b>					dav. unter 65 Jahre	5	15,6	2 727	45,3
Geburten	16		1 902		65 Jahre und älter	27	84,4	3 299	54,7
Sterbefälle	35		3 250		<b>Anteil an der</b>				
Saldo Geburten/Sterbefälle	- 19		-1 348		<b>Bevölkerung (%)</b>	<b>1,1</b>		<b>2,6</b>	
je 1 000 Einwohner:innen	-6,3		-5,7		<b>Bevölkerungsbewegung</b>				
Zuzüge	109		14 106		Geburten	16		1 902	
Fortzüge	102		11 376		Sterbefälle	35		3 250	
Wanderungssaldo	+ 7		+2 730		Saldo Geburten/Sterbefälle	- 19		-1 348	
je 1 000 Einwohner:innen	+2,3		+11,6		je 1 000 Einwohner:innen	-6,3		-5,7	

# 174 Niederbruch

	174		Krefeld			174		Krefeld	
	abs.	in %	abs.	in %		abs.	in %	abs.	in %
<b>Fläche</b>					<b>Privathaushalte</b>	<b>1 265</b>	<b>100</b>	<b>121 719</b>	<b>100</b>
Fläche in km <sup>2</sup>	2,07		137,77		dav. mit 1 Person	499	39,4	58 442	48,0
Einwohner:innen je km <sup>2</sup>	1 249		1 712		2 Personen	433	34,2	35 176	28,9
					3 Personen	170	13,4	13 902	11,4
					4 Personen	116	9,2	9 798	8,0
					5 u. m. Pers.	47	3,7	4 401	3,6
					darunter:				
					Haushalte mit Kindern	236	18,7	23 294	19,1
					dar. Alleinerziehende	52	4,1	6 191	5,1
					<i>Personen je Haushalt</i>	<i>2,04</i>		<i>1,94</i>	
<b>Bevölkerung</b>	<b>2 585</b>	<b>100</b>	<b>235 806</b>	<b>100</b>	<b>Wohngebäude</b>	<b>743</b>	<b>100</b>	<b>46 123</b>	<b>100</b>
dav. unter 3 Jahre	54	2,1	6 055	2,6	dav. mit 1 Wohnung	492	66,2	26 546	57,6
3 bis unter 6 Jahre	70	2,7	6 770	2,9	2 Wohnungen	181	24,4	6 604	14,3
6 bis unter 10 Jahre	92	3,6	8 745	3,7	3 - 6 Wohnungen	50	6,7	8 831	19,1
10 bis unter 15 Jahre	114	4,4	10 868	4,6	7 u. m. Wohnungen	20	2,7	4 142	9,0
15 bis unter 18 Jahre	66	2,6	6 684	2,8	Wohnungen in Wohn- u.				
18 bis unter 21 Jahre	61	2,4	6 967	3,0	Nichtwohngebäuden	1 310		127 090	
21 bis unter 45 Jahre	650	25,1	70 098	29,7	<i>Wohnfläche in m<sup>2</sup></i>				
45 bis unter 60 Jahre	605	23,4	51 302	21,8	<i>pro Wohnung</i>	<i>89,8</i>		<i>80,2</i>	
60 bis unter 65 Jahre	226	8,7	17 147	7,3	<i>pro Person</i>	<i>45,5</i>		<i>43,2</i>	
65 bis unter 75 Jahre	321	12,4	25 163	10,7					
75 Jahre und älter	326	12,6	26 007	11,0					
<i>Altersdurchschnitt in Jahren</i>	<i>46,9</i>		<i>44,1</i>						
<i>Jugendquotient</i>	<i>25,7</i>		<i>26,9</i>						
<i>Altenquotient</i>	<i>42,0</i>		<i>35,2</i>						
Bevölkerungsveränderung									
in den letzten 5 Jahren	- 155	- 5,7	+2 464	+1,1					
<b>mit Migrationshintergrund</b>	<b>671</b>	<b>100</b>	<b>94 936</b>	<b>100</b>	<b>Beschäftigte</b>	<b>1 020</b>	<b>100</b>	<b>88 320</b>	<b>100</b>
dav. unter 18 Jahre	170	25,3	22 375	23,6	dar. unter 25 Jahre	89	8,7	9 080	10,3
18 bis unter 65 Jahre	407	60,7	60 401	63,6	55 Jahre und älter	281	27,5	20 872	23,6
65 Jahre und älter	94	14,0	12 160	12,8	nicht deutsch	69	6,8	16 093	18,2
dar. Türkei	74	11,0	16 470	17,3	weiblich	485	47,5	40 087	45,4
Polen	141	21,0	15 607	16,4	<i>Beschäftigungsquote(%)</i>	<i>66,1</i>		<i>60,7</i>	
Italien	26	3,9	4 197	4,4					
Rumänien	30	4,5	4 148	4,4	<b>Arbeitslose</b>	<b>84</b>	<b>100</b>	<b>12 452</b>	<b>100</b>
Syrien	16	2,4	4 107	4,3	dar.: unter 25 Jahre	4	4,8	814	6,5
<i>Bevölkerungsanteil (%)</i>	<i>26,0</i>		<i>40,3</i>		55 Jahre und älter	35	41,7	2 686	21,6
					nicht deutsch	28	33,3	4 940	39,7
					männlich	45	53,6	6 731	54,1
					weiblich	39	46,4	5 721	45,9
					ohne Berufsausbildung	48	57,1	8 771	70,4
					<i>Arbeitslosenquote (%)</i>	<i>6,5</i>		<i>10,2</i>	
<b>Familienstand</b>					<b>SGB II-Bezug</b>	<b>137</b>	<b>100</b>	<b>27 550</b>	<b>100</b>
dar. ledig	902	34,9	94 556	40,1	dar. unter 18 Jahre	42	30,7	9 040	32,8
verheiratet	1 165	45,1	95 343	40,4	dar. 55 Jahre u. älter	22	16,1	4 061	14,7
geschieden	175	6,8	19 750	8,4	Bedarfsgemeinschaften	72	100	14 092	100
verwitwet	220	8,5	15 796	6,7	dar. mit Kindern	21	29,2	4 787	34,0
					<i>Anteil an der Bevöl-</i>				
					<i>kerung unter 65 J. (%)</i>	<i>7,1</i>		<i>14,9</i>	
<b>Bevölkerungsbewegung</b>					<b>SGB XII-Bezug</b>	<b>25</b>	<b>100</b>	<b>6 026</b>	<b>100</b>
Geburten	26		1 902		dav. unter 65 Jahre	13	52,0	2 727	45,3
Sterbefälle	40		3 250		65 Jahre und älter	12	48,0	3 299	54,7
Saldo Geburten/Sterbefälle	- 14		-1 348		<i>Anteil an der</i>				
je 1 000 Einwohner:innen	-5,4		-5,7		<i>Bevölkerung (%)</i>	<i>1,0</i>		<i>2,6</i>	
Zuzüge	213		14 106						
Fortzüge	110		11 376						
Wanderungssaldo	+ 103		+2 730						
je 1 000 Einwohner:innen	+39,8		+11,6						

# 175 Fischeln-Ost

	175		Krefeld			175		Krefeld	
	abs.	in %	abs.	in %		abs.	in %	abs.	in %
<b>Fläche</b>					<b>Privathaushalte</b>	<b>2 038</b>	<b>100</b>	<b>121 719</b>	<b>100</b>
Fläche in km <sup>2</sup>	4,43		137,77		dav. mit 1 Person	884	43,4	58 442	48,0
Einwohner:innen je km <sup>2</sup>	898		1 712		2 Personen	693	34,0	35 176	28,9
					3 Personen	242	11,9	13 902	11,4
					4 Personen	146	7,2	9 798	8,0
					5 u. m. Pers.	73	3,6	4 401	3,6
					darunter:				
					Haushalte mit Kindern	335	16,4	23 294	19,1
					dar. Alleinerziehende	64	3,1	6 191	5,1
					<i>Personen je Haushalt</i>	<i>1,95</i>		<i>1,94</i>	
<b>Bevölkerung</b>	<b>3 976</b>	<b>100</b>	<b>235 806</b>	<b>100</b>	<b>Wohngebäude</b>	<b>1 127</b>	<b>100</b>	<b>46 123</b>	<b>100</b>
dav. unter 3 Jahre	75	1,9	6 055	2,6	dav. mit 1 Wohnung	794	70,5	26 546	57,6
3 bis unter 6 Jahre	98	2,5	6 770	2,9	2 Wohnungen	186	16,5	6 604	14,3
6 bis unter 10 Jahre	134	3,4	8 745	3,7	3 - 6 Wohnungen	103	9,1	8 831	19,1
10 bis unter 15 Jahre	156	3,9	10 868	4,6	7 u. m. Wohnungen	44	3,9	4 142	9,0
15 bis unter 18 Jahre	90	2,3	6 684	2,8	Wohnungen in Wohn- u.				
18 bis unter 21 Jahre	81	2,0	6 967	3,0	Nichtwohngebäuden	2 176		127 090	
21 bis unter 45 Jahre	1 012	25,5	70 098	29,7	<i>Wohnfläche in m<sup>2</sup></i>				
45 bis unter 60 Jahre	853	21,5	51 302	21,8	<i>pro Wohnung</i>	<i>91,7</i>		<i>80,2</i>	
60 bis unter 65 Jahre	329	8,3	17 147	7,3	<i>pro Person</i>	<i>50,2</i>		<i>43,2</i>	
65 bis unter 75 Jahre	597	15,0	25 163	10,7					
75 Jahre und älter	551	13,9	26 007	11,0					
<i>Altersdurchschnitt in Jahren</i>	<i>48,2</i>		<i>44,1</i>		<b>Beschäftigte</b>	<b>1 513</b>	<b>100</b>	<b>88 320</b>	<b>100</b>
<i>Jugendquotient</i>	<i>24,3</i>		<i>26,9</i>		dar. unter 25 Jahre	129	8,5	9 080	10,3
<i>Altenquotient</i>	<i>50,5</i>		<i>35,2</i>		55 Jahre und älter	436	28,8	20 872	23,6
Bevölkerungsveränderung					nicht deutsch	106	7,0	16 093	18,2
in den letzten 5 Jahren	- 79	- 1,9	+2 464	+1,1	weiblich	733	48,4	40 087	45,4
					<i>Beschäftigungsquote(%)</i>	<i>66,5</i>		<i>60,7</i>	
					<b>Arbeitslose</b>	<b>95</b>	<b>100</b>	<b>12 452</b>	<b>100</b>
<b>mit Migrationshintergrund</b>	<b>863</b>	<b>100</b>	<b>94 936</b>	<b>100</b>	dar.: unter 25 Jahre	7	7,4	814	6,5
dav. unter 18 Jahre	190	22,0	22 375	23,6	55 Jahre und älter	27	28,4	2 686	21,6
18 bis unter 65 Jahre	512	59,3	60 401	63,6	nicht deutsch	22	23,2	4 940	39,7
65 Jahre und älter	161	18,7	12 160	12,8	männlich	46	48,4	6 731	54,1
dar. Türkei	115	13,3	16 470	17,3	weiblich	49	51,6	5 721	45,9
Polen	214	24,8	15 607	16,4	ohne Berufsausbildung	44	46,3	8 771	70,4
Italien	41	4,8	4 197	4,4	<i>Arbeitslosenquote (%)</i>	<i>5,0</i>		<i>10,2</i>	
Rumänien	9	1,0	4 148	4,4					
Syrien	26	3,0	4 107	4,3	<b>SGB II-Bezug</b>	<b>134</b>	<b>100</b>	<b>27 550</b>	<b>100</b>
<i>Bevölkerungsanteil (%)</i>	<i>21,7</i>		<i>40,3</i>		dar. unter 18 Jahre	44	32,8	9 040	32,8
<b>dar. ausländ. Bevölkerung</b>	<b>315</b>	<b>100</b>	<b>47 517</b>	<b>100</b>	dar. 55 Jahre u. älter	17	12,7	4 061	14,7
dav. unter 18 Jahre	42	13,3	8 299	17,5	Bedarfsgemeinschaften	72	100	14 092	100
18 bis unter 65 Jahre	224	71,1	34 377	72,3	dar. mit Kindern	25	34,7	4 787	34,0
65 Jahre und älter	49	15,6	4 841	10,2	<i>Anteil an der Bevöl-</i>				
<i>Bevölkerungsanteil (%)</i>	<i>7,9</i>		<i>20,2</i>		<i>kerung unter 65 J. (%)</i>	<i>4,7</i>		<i>14,9</i>	
<b>Familienstand</b>					<b>SGB XII-Bezug</b>	<b>32</b>	<b>100</b>	<b>6 026</b>	<b>100</b>
dar. ledig	1 412	35,5	94 556	40,1	dav. unter 65 Jahre	14	43,8	2 727	45,3
verheiratet	1 901	47,8	95 343	40,4	65 Jahre und älter	18	56,3	3 299	54,7
geschieden	279	7,0	19 750	8,4	<i>Anteil an der</i>				
verwitwet	337	8,5	15 796	6,7	<i>Bevölkerung (%)</i>	<i>0,8</i>		<i>2,6</i>	
<b>Bevölkerungsbewegung</b>									
Geburten	19		1 902						
Sterbefälle	54		3 250						
Saldo Geburten/Sterbefälle	- 35		-1 348						
<i>je 1 000 Einwohner:innen</i>	<i>-8,8</i>		<i>-5,7</i>						
Zuzüge	138		14 106						
Fortzüge	118		11 376						
Wanderungssaldo	+ 20		+2 730						
<i>je 1 000 Einwohner:innen</i>	<i>+5,0</i>		<i>+11,6</i>						

# 176 Fischeln-West

	176		Krefeld			176		Krefeld	
	abs.	in %	abs.	in %		abs.	in %	abs.	in %
<b>Fläche</b>					<b>Privathaushalte</b>	<b>4 564</b>	<b>100</b>	<b>121 719</b>	<b>100</b>
Fläche in km <sup>2</sup>	4,19		137,77		dav. mit 1 Person	1 916	42,0	58 442	48,0
Einwohner:innen je km <sup>2</sup>	2 212		1 712		2 Personen	1 477	32,4	35 176	28,9
					3 Personen	552	12,1	13 902	11,4
					4 Personen	468	10,3	9 798	8,0
					5 u. m. Pers.	151	3,3	4 401	3,6
					darunter:				
					Haushalte mit Kindern	946	20,7	23 294	19,1
					dar. Alleinerziehende	171	3,7	6 191	5,1
					<i>Personen je Haushalt</i>	<i>2,03</i>		<i>1,94</i>	
<b>Bevölkerung</b>	<b>9 267</b>	<b>100</b>	<b>235 806</b>	<b>100</b>	<b>Wohngebäude</b>	<b>2 420</b>	<b>100</b>	<b>46 123</b>	<b>100</b>
dav. unter 3 Jahre	214	2,3	6 055	2,6	dav. mit 1 Wohnung	1 913	79,0	26 546	57,6
3 bis unter 6 Jahre	211	2,3	6 770	2,9	2 Wohnungen	176	7,3	6 604	14,3
6 bis unter 10 Jahre	351	3,8	8 745	3,7	3 - 6 Wohnungen	223	9,2	8 831	19,1
10 bis unter 15 Jahre	489	5,3	10 868	4,6	7 u. m. Wohnungen	108	4,5	4 142	9,0
15 bis unter 18 Jahre	293	3,2	6 684	2,8	Wohnungen in Wohn- u.				
18 bis unter 21 Jahre	266	2,9	6 967	3,0	Nichtwohngebäuden	4 735		127 090	
21 bis unter 45 Jahre	2 321	25,0	70 098	29,7	<i>Wohnfläche in m<sup>2</sup></i>				
45 bis unter 60 Jahre	2 175	23,5	51 302	21,8	<i>pro Wohnung</i>	<i>89,1</i>		<i>80,2</i>	
60 bis unter 65 Jahre	683	7,4	17 147	7,3	<i>pro Person</i>	<i>45,5</i>		<i>43,2</i>	
65 bis unter 75 Jahre	1 060	11,4	25 163	10,7					
75 Jahre und älter	1 204	13,0	26 007	11,0					
<i>Altersdurchschnitt in Jahren</i>	<i>45,9</i>		<i>44,1</i>						
<i>Jugendquotient</i>	<i>28,6</i>		<i>26,9</i>						
<i>Altenquotient</i>	<i>41,6</i>		<i>35,2</i>						
Bevölkerungsveränderung in den letzten 5 Jahren	- 62	- 0,7	+2 464	+1,1					
<b>mit Migrationshintergrund</b>	<b>2 608</b>	<b>100</b>	<b>94 936</b>	<b>100</b>	<b>Beschäftigte</b>	<b>3 645</b>	<b>100</b>	<b>88 320</b>	<b>100</b>
dav. unter 18 Jahre	648	24,8	22 375	23,6	dar. unter 25 Jahre	333	9,1	9 080	10,3
18 bis unter 65 Jahre	1 528	58,6	60 401	63,6	55 Jahre und älter	928	25,5	20 872	23,6
65 Jahre und älter	432	16,6	12 160	12,8	nicht deutsch	342	9,4	16 093	18,2
dar. Türkei	466	17,9	16 470	17,3	weiblich	1 745	47,9	40 087	45,4
Polen	595	22,8	15 607	16,4	<i>Beschäftigungsquote(%)</i>	<i>66,9</i>		<i>60,7</i>	
Italien	103	3,9	4 197	4,4					
Rumänien	73	2,8	4 148	4,4	<b>Arbeitslose</b>	<b>221</b>	<b>100</b>	<b>12 452</b>	<b>100</b>
Syrien	27	1,0	4 107	4,3	dar.: unter 25 Jahre	6	2,7	814	6,5
<i>Bevölkerungsanteil (%)</i>	<i>28,1</i>		<i>40,3</i>		55 Jahre und älter	78	35,3	2 686	21,6
					nicht deutsch	56	25,3	4 940	39,7
					männlich	116	52,5	6 731	54,1
					weiblich	105	47,5	5 721	45,9
					ohne Berufsausbildung	107	48,4	8 771	70,4
					<i>Arbeitslosenquote (%)</i>	<i>4,8</i>		<i>10,2</i>	
<b>Familienstand</b>					<b>SGB II-Bezug</b>	<b>355</b>	<b>100</b>	<b>27 550</b>	<b>100</b>
dar. ledig	3 376	36,4	94 556	40,1	dar. unter 18 Jahre	113	31,8	9 040	32,8
verheiratet	4 397	47,4	95 343	40,4	dar. 55 Jahre u. älter	56	15,8	4 061	14,7
geschieden	678	7,3	19 750	8,4	Bedarfsgemeinschaften	188	100	14 092	100
verwitwet	693	7,5	15 796	6,7	dar. mit Kindern	63	33,5	4 787	34,0
					<i>Anteil an der Bevöl-</i>				
					<i>kerung unter 65 J. (%)</i>	<i>5,1</i>		<i>14,9</i>	
<b>Bevölkerungsbewegung</b>					<b>SGB XII-Bezug</b>	<b>96</b>	<b>100</b>	<b>6 026</b>	<b>100</b>
Geburten	58		1 902		dav. unter 65 Jahre	30	31,3	2 727	45,3
Sterbefälle	145		3 250		65 Jahre und älter	66	68,8	3 299	54,7
Saldo Geburten/Sterbefälle	- 87		-1 348		<i>Anteil an der</i>				
<i>je 1 000 Einwohner:innen</i>	<i>-9,4</i>		<i>-5,7</i>		<i>Bevölkerung (%)</i>	<i>1,0</i>		<i>2,6</i>	
Zuzüge	353		14 106						
Fortzüge	297		11 376						
Wanderungssaldo	+ 56		+2 730						
<i>je 1 000 Einwohner:innen</i>	<i>+6,0</i>		<i>+11,6</i>						

# 181 Hohenbudberg

	181		Krefeld		181		Krefeld	
	abs.	in %	abs.	in %	abs.	in %	abs.	in %
<b>Fläche</b>								
Fläche in km²	10,80		137,77					
Einwohner:innen je km²	431		1 712					
<b>Bevölkerung</b>	<b>4 653</b>	<b>100</b>	<b>235 806</b>	<b>100</b>				
dav. unter 3 Jahre	122	2,6	6 055	2,6				
3 bis unter 6 Jahre	114	2,5	6 770	2,9				
6 bis unter 10 Jahre	160	3,4	8 745	3,7				
10 bis unter 15 Jahre	207	4,4	10 868	4,6				
15 bis unter 18 Jahre	118	2,5	6 684	2,8				
18 bis unter 21 Jahre	114	2,5	6 967	3,0				
21 bis unter 45 Jahre	1 305	28,0	70 098	29,7				
45 bis unter 60 Jahre	1 105	23,7	51 302	21,8				
60 bis unter 65 Jahre	453	9,7	17 147	7,3				
65 bis unter 75 Jahre	512	11,0	25 163	10,7				
75 Jahre und älter	443	9,5	26 007	11,0				
<i>Altersdurchschnitt in Jahren</i>	<i>45,0</i>		<i>44,1</i>					
<i>Jugendquotient</i>	<i>24,2</i>		<i>26,9</i>					
<i>Altenquotient</i>	<i>32,1</i>		<i>35,2</i>					
Bevölkerungsveränderung in den letzten 5 Jahren	- 193	- 4,0	+2 464	+1,1				
<b>mit Migrationshintergrund</b>	<b>1 178</b>	<b>100</b>	<b>94 936</b>	<b>100</b>				
dav. unter 18 Jahre	278	23,6	22 375	23,6				
18 bis unter 65 Jahre	722	61,3	60 401	63,6				
65 Jahre und älter	178	15,1	12 160	12,8				
dar. Türkei	263	22,3	16 470	17,3				
Polen	252	21,4	15 607	16,4				
Italien	65	5,5	4 197	4,4				
Rumänien	10	0,8	4 148	4,4				
Syrien	15	1,3	4 107	4,3				
<i>Bevölkerungsanteil (%)</i>	<i>25,3</i>		<i>40,3</i>					
<b>dar. ausländ. Bevölkerung</b>	<b>432</b>	<b>100</b>	<b>47 517</b>	<b>100</b>				
dav. unter 18 Jahre	51	11,8	8 299	17,5				
18 bis unter 65 Jahre	318	73,6	34 377	72,3				
65 Jahre und älter	63	14,6	4 841	10,2				
<i>Bevölkerungsanteil (%)</i>	<i>9,3</i>		<i>20,2</i>					
<b>Familienstand</b>								
dar. ledig	1 750	37,6	94 556	40,1				
verheiratet	2 122	45,6	95 343	40,4				
geschieden	390	8,4	19 750	8,4				
verwitwet	315	6,8	15 796	6,7				
<b>Bevölkerungsbewegung</b>								
Geburten	33		1 902					
Sterbefälle	60		3 250					
Saldo Geburten/Sterbefälle	- 27		-1 348					
<i>je 1 000 Einwohner:innen</i>	<i>-5,8</i>		<i>-5,7</i>					
Zuzüge	166		14 106					
Fortzüge	170		11 376					
Wanderungssaldo	- 4		+2 730					
<i>je 1 000 Einwohner:innen</i>	<i>-0,9</i>		<i>+11,6</i>					
<b>Privathaushalte</b>	<b>2 359</b>	<b>100</b>	<b>121 719</b>	<b>100</b>				
dav. mit 1 Person	1 014	43,0	58 442	48,0				
2 Personen	746	31,6	35 176	28,9				
3 Personen	338	14,3	13 902	11,4				
4 Personen	197	8,4	9 798	8,0				
5 u. m. Pers.	64	2,7	4 401	3,6				
darunter:								
Haushalte mit Kindern	458	19,4	23 294	19,1				
dar. Alleinerziehende	125	5,3	6 191	5,1				
<i>Personen je Haushalt</i>	<i>1,97</i>		<i>1,94</i>					
<b>Wohngebäude</b>	<b>1 008</b>	<b>100</b>	<b>46 123</b>	<b>100</b>				
dav. mit 1 Wohnung	515	51,1	26 546	57,6				
2 Wohnungen	227	22,5	6 604	14,3				
3 - 6 Wohnungen	228	22,6	8 831	19,1				
7 u. m. Wohnungen	38	3,8	4 142	9,0				
Wohnungen in Wohn- u. Nichtwohngebäuden	2 491		127 090					
<i>Wohnfläche in m²</i>								
<i>pro Wohnung</i>	<i>80,5</i>		<i>80,2</i>					
<i>pro Person</i>	<i>43,1</i>		<i>43,2</i>					
<b>Beschäftigte</b>	<b>1 946</b>	<b>100</b>	<b>88 320</b>	<b>100</b>				
dar. unter 25 Jahre	180	9,2	9 080	10,3				
55 Jahre und älter	552	28,4	20 872	23,6				
nicht deutsch	153	7,9	16 093	18,2				
weiblich	888	45,6	40 087	45,4				
<i>Beschäftigungsquote(%)</i>	<i>65,4</i>		<i>60,7</i>					
<b>Arbeitslose</b>	<b>189</b>	<b>100</b>	<b>12 452</b>	<b>100</b>				
dar.: unter 25 Jahre	15	7,9	814	6,5				
55 Jahre und älter	44	23,3	2 686	21,6				
nicht deutsch	38	20,1	4 940	39,7				
männlich	100	52,9	6 731	54,1				
weiblich	89	47,1	5 721	45,9				
ohne Berufsausbildung	123	65,1	8 771	70,4				
<i>Arbeitslosenquote (%)</i>	<i>7,6</i>		<i>10,2</i>					
<b>SGB II-Bezug</b>	<b>356</b>	<b>100</b>	<b>27 550</b>	<b>100</b>				
dar. unter 18 Jahre	112	31,5	9 040	32,8				
dar. 55 Jahre u. älter	43	12,1	4 061	14,7				
Bedarfsgemeinschaften	190	100	14 092	100				
dar. mit Kindern	64	33,7	4 787	34,0				
<i>Anteil an der Bevöl- kerung unter 65 J. (%)</i>	<i>9,6</i>		<i>14,9</i>					
<b>SGB XII-Bezug</b>	<b>65</b>	<b>100</b>	<b>6 026</b>	<b>100</b>				
dav. unter 65 Jahre	30	46,2	2 727	45,3				
65 Jahre und älter	35	53,8	3 299	54,7				
<i>Anteil an der Bevölkerung (%)</i>	<i>1,4</i>		<i>2,6</i>					

# 182 Uerdingen-Markt

	182		Krefeld			182		Krefeld	
	abs.	in %	abs.	in %		abs.	in %	abs.	in %
<b>Fläche</b>					<b>Privathaushalte</b>	<b>3 054</b>	<b>100</b>	<b>121 719</b>	<b>100</b>
Fläche in km <sup>2</sup>	1,52		137,77		dav. mit 1 Person	1 589	52,0	58 442	48,0
Einwohner:innen je km <sup>2</sup>	3 595		1 712		2 Personen	891	29,2	35 176	28,9
					3 Personen	309	10,1	13 902	11,4
					4 Personen	196	6,4	9 798	8,0
					5 u. m. Pers.	69	2,3	4 401	3,6
					darunter:				
					Haushalte mit Kindern	494	16,2	23 294	19,1
					dar. Alleinerziehende	153	5,0	6 191	5,1
					<i>Personen je Haushalt</i>	<i>1,79</i>		<i>1,94</i>	
<b>Bevölkerung</b>	<b>5 464</b>	<b>100</b>	<b>235 806</b>	<b>100</b>	<b>Wohngebäude</b>	<b>899</b>	<b>100</b>	<b>46 123</b>	<b>100</b>
dav. unter 3 Jahre	131	2,4	6 055	2,6	dav. mit 1 Wohnung	286	31,8	26 546	57,6
3 bis unter 6 Jahre	136	2,5	6 770	2,9	2 Wohnungen	203	22,6	6 604	14,3
6 bis unter 10 Jahre	149	2,7	8 745	3,7	3 - 6 Wohnungen	310	34,5	8 831	19,1
10 bis unter 15 Jahre	225	4,1	10 868	4,6	7 u. m. Wohnungen	100	11,1	4 142	9,0
15 bis unter 18 Jahre	128	2,3	6 684	2,8	Wohnungen in Wohn- u.				
18 bis unter 21 Jahre	140	2,6	6 967	3,0	Nichtwohngebäuden	3 192		127 090	
21 bis unter 45 Jahre	1 753	32,1	70 098	29,7	<i>Wohnfläche in m<sup>2</sup></i>				
45 bis unter 60 Jahre	1 195	21,9	51 302	21,8	<i>pro Wohnung</i>	<i>78,0</i>		<i>80,2</i>	
60 bis unter 65 Jahre	429	7,9	17 147	7,3	<i>pro Person</i>	<i>45,6</i>		<i>43,2</i>	
65 bis unter 75 Jahre	614	11,2	25 163	10,7					
75 Jahre und älter	564	10,3	26 007	11,0					
<i>Altersdurchschnitt in Jahren</i>	<i>44,7</i>		<i>44,1</i>		<b>Beschäftigte</b>	<b>2 293</b>	<b>100</b>	<b>88 320</b>	<b>100</b>
<i>Jugendquotient</i>	<i>21,9</i>		<i>26,9</i>		dar. unter 25 Jahre	216	9,4	9 080	10,3
<i>Altenquotient</i>	<i>33,5</i>		<i>35,2</i>		55 Jahre und älter	540	23,5	20 872	23,6
					nicht deutsch	275	12,0	16 093	18,2
Bevölkerungsveränderung					weiblich	1 034	45,1	40 087	45,4
in den letzten 5 Jahren	+ 77	+ 1,4	+2 464	+1,1	<i>Beschäftigungsquote(%)</i>	<i>65,2</i>		<i>60,7</i>	
					<b>Arbeitslose</b>	<b>259</b>	<b>100</b>	<b>12 452</b>	<b>100</b>
<b>mit Migrationshintergrund</b>	<b>1 569</b>	<b>100</b>	<b>94 936</b>	<b>100</b>	dar.: unter 25 Jahre	14	5,4	814	6,5
dav. unter 18 Jahre	355	22,6	22 375	23,6	55 Jahre und älter	57	22,0	2 686	21,6
18 bis unter 65 Jahre	993	63,3	60 401	63,6	nicht deutsch	56	21,6	4 940	39,7
65 Jahre und älter	221	14,1	12 160	12,8	männlich	133	51,4	6 731	54,1
dar. Türkei	284	18,1	16 470	17,3	weiblich	126	48,6	5 721	45,9
Polen	289	18,4	15 607	16,4	ohne Berufsausbildung	156	60,2	8 771	70,4
Italien	79	5,0	4 197	4,4	<i>Arbeitslosenquote (%)</i>	<i>8,9</i>		<i>10,2</i>	
Rumänien	31	2,0	4 148	4,4					
Syrien	48	3,1	4 107	4,3	<b>SGB II-Bezug</b>	<b>550</b>	<b>100</b>	<b>27 550</b>	<b>100</b>
<i>Bevölkerungsanteil (%)</i>	<i>28,7</i>		<i>40,3</i>		dar. unter 18 Jahre	181	32,9	9 040	32,8
<b>dar. ausländ. Bevölkerung</b>	<b>715</b>	<b>100</b>	<b>47 517</b>	<b>100</b>	dar. 55 Jahre u. älter	86	15,6	4 061	14,7
dav. unter 18 Jahre	113	15,8	8 299	17,5	Bedarfsgemeinschaften	296	100	14 092	100
18 bis unter 65 Jahre	519	72,6	34 377	72,3	dar. mit Kindern	98	33,1	4 787	34,0
65 Jahre und älter	83	11,6	4 841	10,2	<i>Anteil an der Bevöl-</i>				
<i>Bevölkerungsanteil (%)</i>	<i>13,1</i>		<i>20,2</i>		<i>kerung unter 65 J. (%)</i>	<i>12,8</i>		<i>14,9</i>	
<b>Familienstand</b>					<b>SGB XII-Bezug</b>	<b>105</b>	<b>100</b>	<b>6 026</b>	<b>100</b>
dar. ledig	2 313	42,3	94 556	40,1	dav. unter 65 Jahre	37	35,2	2 727	45,3
verheiratet	2 105	38,5	95 343	40,4	65 Jahre und älter	68	64,8	3 299	54,7
geschieden	536	9,8	19 750	8,4	<i>Anteil an der</i>				
verwitwet	377	6,9	15 796	6,7	<i>Bevölkerung (%)</i>	<i>1,9</i>		<i>2,6</i>	
<b>Bevölkerungsbewegung</b>									
Geburten	43		1 902						
Sterbefälle	57		3 250						
Saldo Geburten/Sterbefälle	- 14		-1 348						
<i>je 1 000 Einwohner:innen</i>	<i>-2,6</i>		<i>-5,7</i>						
Zuzüge	266		14 106						
Fortzüge	209		11 376						
Wanderungssaldo	+ 57		+2 730						
<i>je 1 000 Einwohner:innen</i>	<i>+10,4</i>		<i>+11,6</i>						

# 183 Uerdingen-Stadtpark

	183		Krefeld		183		Krefeld	
	abs.	in %	abs.	in %	abs.	in %	abs.	in %
<b>Fläche</b>								
Fläche in km <sup>2</sup>	2,50		137,77					
Einwohner:innen je km <sup>2</sup>	3 028		1 712					
<b>Bevölkerung</b>	<b>7 571</b>	<b>100</b>	<b>235 806</b>	<b>100</b>				
dav. unter 3 Jahre	167	2,2	6 055	2,6				
3 bis unter 6 Jahre	195	2,6	6 770	2,9				
6 bis unter 10 Jahre	224	3,0	8 745	3,7				
10 bis unter 15 Jahre	346	4,6	10 868	4,6				
15 bis unter 18 Jahre	201	2,7	6 684	2,8				
18 bis unter 21 Jahre	215	2,8	6 967	3,0				
21 bis unter 45 Jahre	2 141	28,3	70 098	29,7				
45 bis unter 60 Jahre	1 720	22,7	51 302	21,8				
60 bis unter 65 Jahre	642	8,5	17 147	7,3				
65 bis unter 75 Jahre	837	11,1	25 163	10,7				
75 Jahre und älter	883	11,7	26 007	11,0				
<i>Altersdurchschnitt in Jahren</i>	45,7		44,1					
<i>Jugendquotient</i>	24,0		26,9					
<i>Altenquotient</i>	36,5		35,2					
Bevölkerungsveränderung in den letzten 5 Jahren	- 392	- 4,9	+2 464	+1,1				
<b>mit Migrationshintergrund</b>	<b>2 444</b>	<b>100</b>	<b>94 936</b>	<b>100</b>				
dav. unter 18 Jahre	517	21,2	22 375	23,6				
18 bis unter 65 Jahre	1 572	64,3	60 401	63,6				
65 Jahre und älter	355	14,5	12 160	12,8				
dar. Türkei	714	29,2	16 470	17,3				
Polen	581	23,8	15 607	16,4				
Italien	83	3,4	4 197	4,4				
Rumänien	23	0,9	4 148	4,4				
Syrien	24	1,0	4 107	4,3				
<i>Bevölkerungsanteil (%)</i>	32,3		40,3					
<b>dar. ausländ. Bevölkerung</b>	<b>842</b>	<b>100</b>	<b>47 517</b>	<b>100</b>				
dav. unter 18 Jahre	83	9,9	8 299	17,5				
18 bis unter 65 Jahre	623	74,0	34 377	72,3				
65 Jahre und älter	136	16,2	4 841	10,2				
<i>Bevölkerungsanteil (%)</i>	11,1		20,2					
<b>Familienstand</b>								
dar. ledig	2 790	36,9	94 556	40,1				
verheiratet	3 437	45,4	95 343	40,4				
geschieden	602	8,0	19 750	8,4				
verwitwet	631	8,3	15 796	6,7				
<b>Bevölkerungsbewegung</b>								
Geburten	59		1 902					
Sterbefälle	141		3 250					
Saldo Geburten/Sterbefälle je 1 000 Einwohner:innen	- 82		-1 348					
	-10,8		-5,7					
Zuzüge	305		14 106					
Fortzüge	179		11 376					
Wanderungssaldo je 1 000 Einwohner:innen	+ 126		+2 730					
	+16,6		+11,6					
<b>Privathaushalte</b>	<b>3 672</b>	<b>100</b>	<b>121 719</b>	<b>100</b>				
dav. mit 1 Person	1 498	40,8	58 442	48,0				
2 Personen	1 186	32,3	35 176	28,9				
3 Personen	533	14,5	13 902	11,4				
4 Personen	348	9,5	9 798	8,0				
5 u. m. Pers.	107	2,9	4 401	3,6				
darunter:								
Haushalte mit Kindern	719	19,6	23 294	19,1				
dar. Alleinerziehende	179	4,9	6 191	5,1				
<i>Personen je Haushalt</i>	2,06		1,94					
<b>Wohngebäude</b>	<b>1 675</b>	<b>100</b>	<b>46 123</b>	<b>100</b>				
dav. mit 1 Wohnung	978	58,4	26 546	57,6				
2 Wohnungen	340	20,3	6 604	14,3				
3 - 6 Wohnungen	266	15,9	8 831	19,1				
7 u. m. Wohnungen	91	5,4	4 142	9,0				
Wohnungen in Wohn- u. Nichtwohngebäuden	3 922		127 090					
<i>Wohnfläche in m<sup>2</sup></i>								
<i>pro Wohnung</i>	82,9		80,2					
<i>pro Person</i>	43,0		43,2					
<b>Beschäftigte</b>	<b>3 183</b>	<b>100</b>	<b>88 320</b>	<b>100</b>				
dar. unter 25 Jahre	323	10,1	9 080	10,3				
55 Jahre und älter	822	25,8	20 872	23,6				
nicht deutsch	310	9,7	16 093	18,2				
weiblich	1 453	45,6	40 087	45,4				
<i>Beschäftigungsquote(%)</i>	67,5		60,7					
<b>Arbeitslose</b>	<b>259</b>	<b>100</b>	<b>12 452</b>	<b>100</b>				
dar.: unter 25 Jahre	19	7,3	814	6,5				
55 Jahre und älter	76	29,3	2 686	21,6				
nicht deutsch	55	21,2	4 940	39,7				
männlich	138	53,3	6 731	54,1				
weiblich	121	46,7	5 721	45,9				
ohne Berufsausbildung	148	57,1	8 771	70,4				
<i>Arbeitslosenquote (%)</i>	6,6		10,2					
<b>SGB II-Bezug</b>	<b>489</b>	<b>100</b>	<b>27 550</b>	<b>100</b>				
dar. unter 18 Jahre	146	29,9	9 040	32,8				
dar. 55 Jahre u. älter	86	17,6	4 061	14,7				
Bedarfsgemeinschaften	275	100	14 092	100				
dar. mit Kindern	87	31,6	4 787	34,0				
<i>Anteil an der Bevöl- kerung unter 65 J. (%)</i>	8,4		14,9					
<b>SGB XII-Bezug</b>	<b>117</b>	<b>100</b>	<b>6 026</b>	<b>100</b>				
dav. unter 65 Jahre	61	52,1	2 727	45,3				
65 Jahre und älter	56	47,9	3 299	54,7				
<i>Anteil an der Bevölkerung (%)</i>	1,5		2,6					

# 192 Roßmühle/Steeg\*

	192*		Krefeld			192*		Krefeld	
	abs.	in %	abs.	in %		abs.	in %	abs.	in %
<b>Fläche</b>					<b>Privathaushalte</b>	<b>2 622</b>	<b>100</b>	<b>121 719</b>	<b>100</b>
Fläche in km <sup>2</sup>	8,68		137,77		dav. mit 1 Person	887	33,8	58 442	48,0
Einwohner:innen je km <sup>2</sup>	637		1 712		2 Personen	1 022	39,0	35 176	28,9
					3 Personen	362	13,8	13 902	11,4
					4 Personen	268	10,2	9 798	8,0
					5 u. m. Pers.	83	3,2	4 401	3,6
					darunter:				
					Haushalte mit Kindern	570	21,7	23 294	19,1
					dar. Alleinerziehende	116	4,4	6 191	5,1
					<i>Personen je Haushalt</i>	2,11		1,94	
<b>Bevölkerung</b>	<b>5 531</b>	<b>100</b>	<b>235 806</b>	<b>100</b>	<b>Wohngebäude</b>	<b>1 578</b>	<b>100</b>	<b>46 123</b>	<b>100</b>
dav. unter 3 Jahre	129	2,3	6 055	2,6	dav. mit 1 Wohnung	1 278	81,0	26 546	57,6
3 bis unter 6 Jahre	154	2,8	6 770	2,9	2 Wohnungen	156	9,9	6 604	14,3
6 bis unter 10 Jahre	218	3,9	8 745	3,7	3 - 6 Wohnungen	84	5,3	8 831	19,1
10 bis unter 15 Jahre	274	5,0	10 868	4,6	7 u. m. Wohnungen	60	3,8	4 142	9,0
15 bis unter 18 Jahre	158	2,9	6 684	2,8	Wohnungen in Wohn- u.				
18 bis unter 21 Jahre	124	2,2	6 967	3,0	Nichtwohngebäuden	2 633		127 090	
21 bis unter 45 Jahre	1 363	24,6	70 098	29,7	<i>Wohnfläche in m<sup>2</sup></i>				
45 bis unter 60 Jahre	1 152	20,8	51 302	21,8	pro Wohnung	91,5		80,2	
60 bis unter 65 Jahre	528	9,5	17 147	7,3	pro Person	43,5		43,2	
65 bis unter 75 Jahre	893	16,1	25 163	10,7					
75 Jahre und älter	538	9,7	26 007	11,0					
<i>Altersdurchschnitt in Jahren</i>	46,3		44,1						
<i>Jugendquotient</i>	29,5		26,9						
<i>Altenquotient</i>	45,2		35,2						
Bevölkerungsveränderung									
in den letzten 5 Jahren	- 117	- 2,1	+2 464	+1,1					
<b>mit Migrationshintergrund</b>	<b>1 261</b>	<b>100</b>	<b>94 936</b>	<b>100</b>	<b>Beschäftigte</b>	<b>2 147</b>	<b>100</b>	<b>88 320</b>	<b>100</b>
dav. unter 18 Jahre	308	24,4	22 375	23,6	dar. unter 25 Jahre	181	8,4	9 080	10,3
18 bis unter 65 Jahre	715	56,7	60 401	63,6	55 Jahre und älter	621	28,9	20 872	23,6
65 Jahre und älter	238	18,9	12 160	12,8	nicht deutsch	125	5,8	16 093	18,2
dar. Türkei	69	5,5	16 470	17,3	weiblich	1 043	48,6	40 087	45,4
Polen	397	31,5	15 607	16,4	<i>Beschäftigungsquote(%)</i>	67,8		60,7	
Italien	108	8,6	4 197	4,4					
Rumänien	23	1,8	4 148	4,4	<b>Arbeitslose</b>	<b>136</b>	<b>100</b>	<b>12 452</b>	<b>100</b>
Syrien	18	1,4	4 107	4,3	dar.: unter 25 Jahre	5	3,7	814	6,5
<i>Bevölkerungsanteil (%)</i>	22,8		40,3		55 Jahre und älter	45	33,1	2 686	21,6
					nicht deutsch	40	29,4	4 940	39,7
<b>dar. ausländ. Bevölkerung</b>	<b>359</b>	<b>100</b>	<b>47 517</b>	<b>100</b>	männlich	72	52,9	6 731	54,1
dav. unter 18 Jahre	49	13,6	8 299	17,5	weiblich	64	47,1	5 721	45,9
18 bis unter 65 Jahre	241	67,1	34 377	72,3	ohne Berufsausbildung	74	54,4	8 771	70,4
65 Jahre und älter	69	19,2	4 841	10,2	<i>Arbeitslosenquote (%)</i>	5,1		10,2	
<i>Bevölkerungsanteil (%)</i>	6,5		20,2						
					<b>SGB II-Bezug</b>	<b>219</b>	<b>100</b>	<b>27 550</b>	<b>100</b>
<b>Familienstand</b>					dar. unter 18 Jahre	72	32,9	9 040	32,8
dar. ledig	1 859	33,6	94 556	40,1	dar. 55 Jahre u. älter	37	16,9	4 061	14,7
verheiratet	2 907	52,6	95 343	40,4	Bedarfsgemeinschaften	124	100	14 092	100
geschieden	375	6,8	19 750	8,4	dar. mit Kindern	41	33,1	4 787	34,0
verwitwet	316	5,7	15 796	6,7	<i>Anteil an der Bevöl-</i>				
					<i>kerung unter 65 J. (%)</i>	5,3		14,9	
<b>Bevölkerungsbewegung</b>									
Geburten	31		1 902		<b>SGB XII-Bezug</b>	<b>53</b>	<b>100</b>	<b>6 026</b>	<b>100</b>
Sterbefälle	42		3 250		dav. unter 65 Jahre	21	39,6	2 727	45,3
Saldo Geburten/Sterbefälle	- 11		-1 348		65 Jahre und älter	32	60,4	3 299	54,7
je 1 000 Einwohner:innen	-2,0		-5,7		<i>Anteil an der</i>				
					<i>Bevölkerung (%)</i>	1,0		2,6	
Zuzüge	164		14 106						
Fortzüge	152		11 376						
Wanderungssaldo	+ 12		+2 730						
je 1 000 Einwohner:innen	+2,2		+11,6						

\*einschl. statistischer Bezirk 195



# 193 Flöthbach/Plankerdyk\*

	193*		Krefeld			193*		Krefeld	
	abs.	in %	abs.	in %		abs.	in %	abs.	in %
<b>Fläche</b>					<b>Privathaushalte</b>	<b>3 228</b>	<b>100</b>	<b>121 719</b>	<b>100</b>
Fläche in km <sup>2</sup>	16,78		137,77		dav. mit 1 Person	1 206	37,4	58 442	48,0
Einwohner:innen je km <sup>2</sup>	401		1 712		2 Personen	1 165	36,1	35 176	28,9
					3 Personen	431	13,4	13 902	11,4
					4 Personen	318	9,9	9 798	8,0
					5 u. m. Pers.	108	3,3	4 401	3,6
					darunter:				
					Haushalte mit Kindern	651	20,2	23 294	19,1
					dar. Alleinerziehende	115	3,6	6 191	5,1
					<i>Personen je Haushalt</i>	<i>2,09</i>		<i>1,94</i>	
<b>Bevölkerung</b>	<b>6 737</b>	<b>100</b>	<b>235 806</b>	<b>100</b>	<b>Wohngebäude</b>	<b>2 172</b>	<b>100</b>	<b>46 123</b>	<b>100</b>
dav. unter 3 Jahre	155	2,3	6 055	2,6	dav. mit 1 Wohnung	1 610	74,1	26 546	57,6
3 bis unter 6 Jahre	168	2,5	6 770	2,9	2 Wohnungen	397	18,3	6 604	14,3
6 bis unter 10 Jahre	244	3,6	8 745	3,7	3 - 6 Wohnungen	126	5,8	8 831	19,1
10 bis unter 15 Jahre	318	4,7	10 868	4,6	7 u. m. Wohnungen	39	1,8	4 142	9,0
15 bis unter 18 Jahre	200	3,0	6 684	2,8	Wohnungen in Wohn- u.				
18 bis unter 21 Jahre	163	2,4	6 967	3,0	Nichtwohngebäuden	2 172		127 090	
21 bis unter 45 Jahre	1 466	21,8	70 098	29,7	<i>Wohnfläche in m<sup>2</sup></i>				
45 bis unter 60 Jahre	1 607	23,9	51 302	21,8	<i>pro Wohnung</i>	<i>99,4</i>		<i>80,2</i>	
60 bis unter 65 Jahre	576	8,5	17 147	7,3	<i>pro Person</i>	<i>50,1</i>		<i>43,2</i>	
65 bis unter 75 Jahre	930	13,8	25 163	10,7					
75 Jahre und älter	910	13,5	26 007	11,0					
<i>Altersdurchschnitt in Jahren</i>	<i>47,8</i>		<i>44,1</i>						
<i>Jugendquotient</i>	<i>28,5</i>		<i>26,9</i>						
<i>Altenquotient</i>	<i>48,3</i>		<i>35,2</i>						
Bevölkerungsveränderung in den letzten 5 Jahren	- 35	- 0,5	+2 464	+1,1					
<b>mit Migrationshintergrund</b>	<b>1 172</b>	<b>100</b>	<b>94 936</b>	<b>100</b>	<b>Beschäftigte</b>	<b>2 536</b>	<b>100</b>	<b>88 320</b>	<b>100</b>
dav. unter 18 Jahre	334	28,5	22 375	23,6	dar. unter 25 Jahre	216	8,5	9 080	10,3
18 bis unter 65 Jahre	618	52,7	60 401	63,6	55 Jahre und älter	764	30,1	20 872	23,6
65 Jahre und älter	220	18,8	12 160	12,8	nicht deutsch	146	5,8	16 093	18,2
dar. Türkei	66	5,6	16 470	17,3	weiblich	1 221	48,1	40 087	45,4
Polen	334	28,5	15 607	16,4	<i>Beschäftigungsquote(%)</i>	<i>66,5</i>		<i>60,7</i>	
Italien	53	4,5	4 197	4,4					
Rumänien	22	1,9	4 148	4,4	<b>Arbeitslose</b>	<b>96</b>	<b>100</b>	<b>12 452</b>	<b>100</b>
Syrien	24	2,0	4 107	4,3	dar.: unter 25 Jahre	3	3,1	814	6,5
<i>Bevölkerungsanteil (%)</i>	<i>17,4</i>		<i>40,3</i>		55 Jahre und älter	40	41,7	2 686	21,6
					nicht deutsch	17	17,7	4 940	39,7
					männlich	55	57,3	6 731	54,1
					weiblich	41	42,7	5 721	45,9
					ohne Berufsausbildung	41	42,7	8 771	70,4
					<i>Arbeitslosenquote (%)</i>	<i>3,0</i>		<i>10,2</i>	
<b>dar. ausländ. Bevölkerung</b>	<b>306</b>	<b>100</b>	<b>47 517</b>	<b>100</b>	<b>SGB II-Bezug</b>	<b>153</b>	<b>100</b>	<b>27 550</b>	<b>100</b>
dav. unter 18 Jahre	38	12,4	8 299	17,5	dar. unter 18 Jahre	54	35,3	9 040	32,8
18 bis unter 65 Jahre	196	64,1	34 377	72,3	dar. 55 Jahre u. älter	19	12,4	4 061	14,7
65 Jahre und älter	72	23,5	4 841	10,2	Bedarfsgemeinschaften	79	100	14 092	100
<i>Bevölkerungsanteil (%)</i>	<i>4,5</i>		<i>20,2</i>		dar. mit Kindern	32	40,5	4 787	34,0
					<i>Anteil an der Bevöl-</i>				
					<i>kerung unter 65 J. (%)</i>	<i>3,1</i>		<i>14,9</i>	
<b>Familienstand</b>					<b>SGB XII-Bezug</b>	<b>55</b>	<b>100</b>	<b>6 026</b>	<b>100</b>
dar. ledig	2 218	32,9	94 556	40,1	dav. unter 65 Jahre	28	50,9	2 727	45,3
verheiratet	3 462	51,4	95 343	40,4	65 Jahre und älter	27	49,1	3 299	54,7
geschieden	490	7,3	19 750	8,4	<i>Anteil an der</i>				
verwitwet	504	7,5	15 796	6,7	<i>Bevölkerung (%)</i>	<i>0,8</i>		<i>2,6</i>	
<b>Bevölkerungsbewegung</b>									
Geburten	47		1 902						
Sterbefälle	114		3 250						
Saldo Geburten/Sterbefälle	- 67		-1 348						
<i>je 1 000 Einwohner:innen</i>	<i>-9,9</i>		<i>-5,7</i>						
Zuzüge	222		14 106						
Fortzüge	190		11 376						
Wanderungssaldo	+ 32		+2 730						
<i>je 1 000 Einwohner:innen</i>	<i>+4,7</i>		<i>+11,6</i>						

\*einschl. statistischer Bezirk 091 und 191

# 194 Hüls-Ortskern

	194		Krefeld			194		Krefeld	
	abs.	in %	abs.	in %		abs.	in %	abs.	in %
<b>Fläche</b>					<b>Privathaushalte</b>	<b>2 121</b>	<b>100</b>	<b>121 719</b>	<b>100</b>
Fläche in km <sup>2</sup>	0,62		137,77		dav. mit 1 Person	1 042	49,1	58 442	48,0
Einwohner:innen je km <sup>2</sup>	6 506		1 712		2 Personen	636	30,0	35 176	28,9
					3 Personen	248	11,7	13 902	11,4
					4 Personen	143	6,7	9 798	8,0
					5 u. m. Pers.	52	2,5	4 401	3,6
					darunter:				
					Haushalte mit Kindern	363	17,1	23 294	19,1
					dar. Alleinerziehende	106	5,0	6 191	5,1
					<i>Personen je Haushalt</i>	<i>1,90</i>		<i>1,94</i>	
<b>Bevölkerung</b>	<b>4 034</b>	<b>100</b>	<b>235 806</b>	<b>100</b>	<b>Wohngebäude</b>	<b>953</b>	<b>100</b>	<b>46 123</b>	<b>100</b>
dav. unter 3 Jahre	94	2,3	6 055	2,6	dav. mit 1 Wohnung	441	46,3	26 546	57,6
3 bis unter 6 Jahre	116	2,9	6 770	2,9	2 Wohnungen	274	28,8	6 604	14,3
6 bis unter 10 Jahre	107	2,7	8 745	3,7	3 - 6 Wohnungen	190	19,9	8 831	19,1
10 bis unter 15 Jahre	175	4,3	10 868	4,6	7 u. m. Wohnungen	48	5,0	4 142	9,0
15 bis unter 18 Jahre	81	2,0	6 684	2,8	Wohnungen in Wohn- u.				
18 bis unter 21 Jahre	99	2,5	6 967	3,0	Nichtwohngebäuden	2 340		127 090	
21 bis unter 45 Jahre	1 140	28,3	70 098	29,7	<i>Wohnfläche in m<sup>2</sup></i>				
45 bis unter 60 Jahre	888	22,0	51 302	21,8	<i>pro Wohnung</i>	<i>79,8</i>		<i>80,2</i>	
60 bis unter 65 Jahre	297	7,4	17 147	7,3	<i>pro Person</i>	<i>46,3</i>		<i>43,2</i>	
65 bis unter 75 Jahre	457	11,3	25 163	10,7					
75 Jahre und älter	580	14,4	26 007	11,0					
<i>Altersdurchschnitt in Jahren</i>	<i>46,9</i>		<i>44,1</i>						
<i>Jugendquotient</i>	<i>23,6</i>		<i>26,9</i>						
<i>Altenquotient</i>	<i>42,8</i>		<i>35,2</i>						
Bevölkerungsveränderung									
in den letzten 5 Jahren	+ 36	+ 0,9	+2 464	+1,1					
<b>mit Migrationshintergrund</b>	<b>859</b>	<b>100</b>	<b>94 936</b>	<b>100</b>	<b>Beschäftigte</b>	<b>1 589</b>	<b>100</b>	<b>88 320</b>	<b>100</b>
dav. unter 18 Jahre	190	22,1	22 375	23,6	dar. unter 25 Jahre	139	8,7	9 080	10,3
18 bis unter 65 Jahre	493	57,4	60 401	63,6	55 Jahre und älter	408	25,7	20 872	23,6
65 Jahre und älter	176	20,5	12 160	12,8	nicht deutsch	104	6,5	16 093	18,2
dar. Türkei	57	6,6	16 470	17,3	weiblich	774	48,7	40 087	45,4
Polen	201	23,4	15 607	16,4	<i>Beschäftigungsquote(%)</i>	<i>65,6</i>		<i>60,7</i>	
Italien	80	9,3	4 197	4,4					
Rumänien	23	2,7	4 148	4,4					
Syrien	18	2,1	4 107	4,3	<b>Arbeitslose</b>	<b>138</b>	<b>100</b>	<b>12 452</b>	<b>100</b>
<i>Bevölkerungsanteil (%)</i>	<i>21,3</i>		<i>40,3</i>		dar.: unter 25 Jahre	15	10,9	814	6,5
					55 Jahre und älter	32	23,2	2 686	21,6
					nicht deutsch	31	22,5	4 940	39,7
					männlich	70	50,7	6 731	54,1
					weiblich	68	49,3	5 721	45,9
					ohne Berufsausbildung	87	63,0	8 771	70,4
					<i>Arbeitslosenquote (%)</i>	<i>6,9</i>		<i>10,2</i>	
<b>dar. ausländ. Bevölkerung</b>	<b>352</b>	<b>100</b>	<b>47 517</b>	<b>100</b>	<b>SGB II-Bezug</b>	<b>244</b>	<b>100</b>	<b>27 550</b>	<b>100</b>
dav. unter 18 Jahre	58	16,5	8 299	17,5	dar. unter 18 Jahre	74	30,3	9 040	32,8
18 bis unter 65 Jahre	237	67,3	34 377	72,3	dar. 55 Jahre u. älter	42	17,2	4 061	14,7
65 Jahre und älter	57	16,2	4 841	10,2	Bedarfsgemeinschaften	130	100	14 092	100
<i>Bevölkerungsanteil (%)</i>	<i>8,7</i>		<i>20,2</i>		dar. mit Kindern	42	32,3	4 787	34,0
					<i>Anteil an der Bevöl-</i>				
					<i>kerung unter 65 J. (%)</i>	<i>8,1</i>		<i>14,9</i>	
<b>Familienstand</b>					<b>SGB XII-Bezug</b>	<b>86</b>	<b>100</b>	<b>6 026</b>	<b>100</b>
dar. ledig	1 598	39,6	94 556	40,1	dav. unter 65 Jahre	47	54,7	2 727	45,3
verheiratet	1 597	39,6	95 343	40,4	65 Jahre und älter	39	45,3	3 299	54,7
geschieden	386	9,6	19 750	8,4	<i>Anteil an der</i>				
verwitwet	375	9,3	15 796	6,7	<i>Bevölkerung (%)</i>	<i>2,1</i>		<i>2,6</i>	
<b>Bevölkerungsbewegung</b>									
Geburten	39		1 902						
Sterbefälle	67		3 250						
Saldo Geburten/Sterbefälle	- 28		-1 348						
<i>je 1 000 Einwohner:innen</i>	<i>-6,9</i>		<i>-5,7</i>						
Zuzüge	182		14 106						
Fortzüge	143		11 376						
Wanderungssaldo	+ 39		+2 730						
<i>je 1 000 Einwohner:innen</i>	<i>+9,7</i>		<i>+11,6</i>						